

REABILITARE INVELITOARE SITA SI SARPANTA
 se vor desface portiunile degradate din invelitoarea din sita cu asigurarea, ●
 in prealabil a protectiei impotriva precipitatiilor ●
 se va desface stratul suport- astereala si sipci ●
 se va inspecta si remedia sarpanta, ●
 daca este cazul, pe zonele afectate de infiltratii si umiditate ●
 se va biocida si ignifuga sarpanta ●
 se va reface sistemul de acoperis ventilat: astereala si caroiaj de sipci ●
 se monta o invelitoare noua din sita ●

ANCADRAMENTE SI TAMPLARIE
 se vor restaura ancadramentele din piatra ●
 usile existente se vor inlocui cu usi din lemn de stejar ●

REABILITARE INVELITOARE SITA SI SARPANTA
 se vor desface portiunile degradate ●
 din invelitoarea din sita cu asigurarea, ●
 in prealabil a protectiei impotriva precipitatiilor ●
 se va desface stratul suport- astereala si sipci ●
 se va inspecta si remedia sarpanta, ●
 daca este cazul, pe zonele afectate de infiltratii si umiditate ●
 se va biocida si ignifuga sarpanta ●
 se va reface sistemul de acoperis ventilat: ●
 astereala si caroiaj de sipci ●
 se monta o invelitoare noua din sita ●

ANCADRAMENTE SI TAMPLARIE
 se vor restaura ancadramentele din piatra ●
 usile existente se vor inlocui cu usi din lemn de stejar ●



SOCLU
 se vor demonta portiunile degradate ●
 din bancheta perimetrala ●
 se va reface rostuliala la soclu ●
 se vor tasea elementele de piatra degradate ●
 se vor curata si trata toate elementele din piatra (biocidare, hidrofugare) ●
 se va reface bancheta perimetrala ●



TROTUAR PERIMETRAL SI RIGOLA
 ● se vor desface trotuarul perimetral si rigolele ●
 ● se vor reface din piatra de vama pe straturi drenante ●



Certificat pentru neschimbare
Anca

NOTE
 ~ TOATE INTERVENTIILE NOI SE VOR REALIZA IN SPIRITUL MONUMENTULUI, RESPECTIV FINISAJE, TEHNOLOGII SI MATERIALE APROPIATE DE CELE ORIGINALE CARE SI-AU DOVEDIT, IN TIMP, DURABILITATEA. IN ACEST SCOP SE VOR UTILIZA TOATE MIJLOACELE MODERNE CARE STAU LA DISPOZITIA PROIECTANTILOR SI CONSTRUCTORILOR.



VERIFICATOR	arh. CRISTIAN RANJA	MC	Categ. de importanta B/C	Clasa de importanta II	PROIECT
VERIFICATOR	arh. GABRIEL NEGOESCU	B1, C, D, E, F, MDRAP	S. construita 2260 mp	S. desfasurata 2729 mp	14 / 2016
PROIECTANT	 S.C. POLARH - DESIGN SRL POLARH J 40/5205/1991; CUI: RO389 642		TITLU PROIECT: RESTAURAREA PATRIMONIULUI CULTURAL LA MANASTIREA PROBOTA JUDETL SUCEAVA		SPECIALITATEA ARHITECTURA
SEF PROIECT COMPLEX	dr. arh. VIRGILIU POLIZU		BENEFICIAR: MANASTIREA PROBOTA		FAZA DALI
SEF PROIECT	arh. RUXANDRA CAPATANA	SCARA	ADRESA INVESTITIE:		PLANSA
PROIECTAT	arh. MIRCEA CAPATANA	1:100	SAT PROBOTA, ORAS DOLHASCA, JUD. SUCEAVA		953 A504.1
DESENAT	arh. VLADIMIR ISMAILCIUC	06.2016	BISERICA - FATADA VEST		

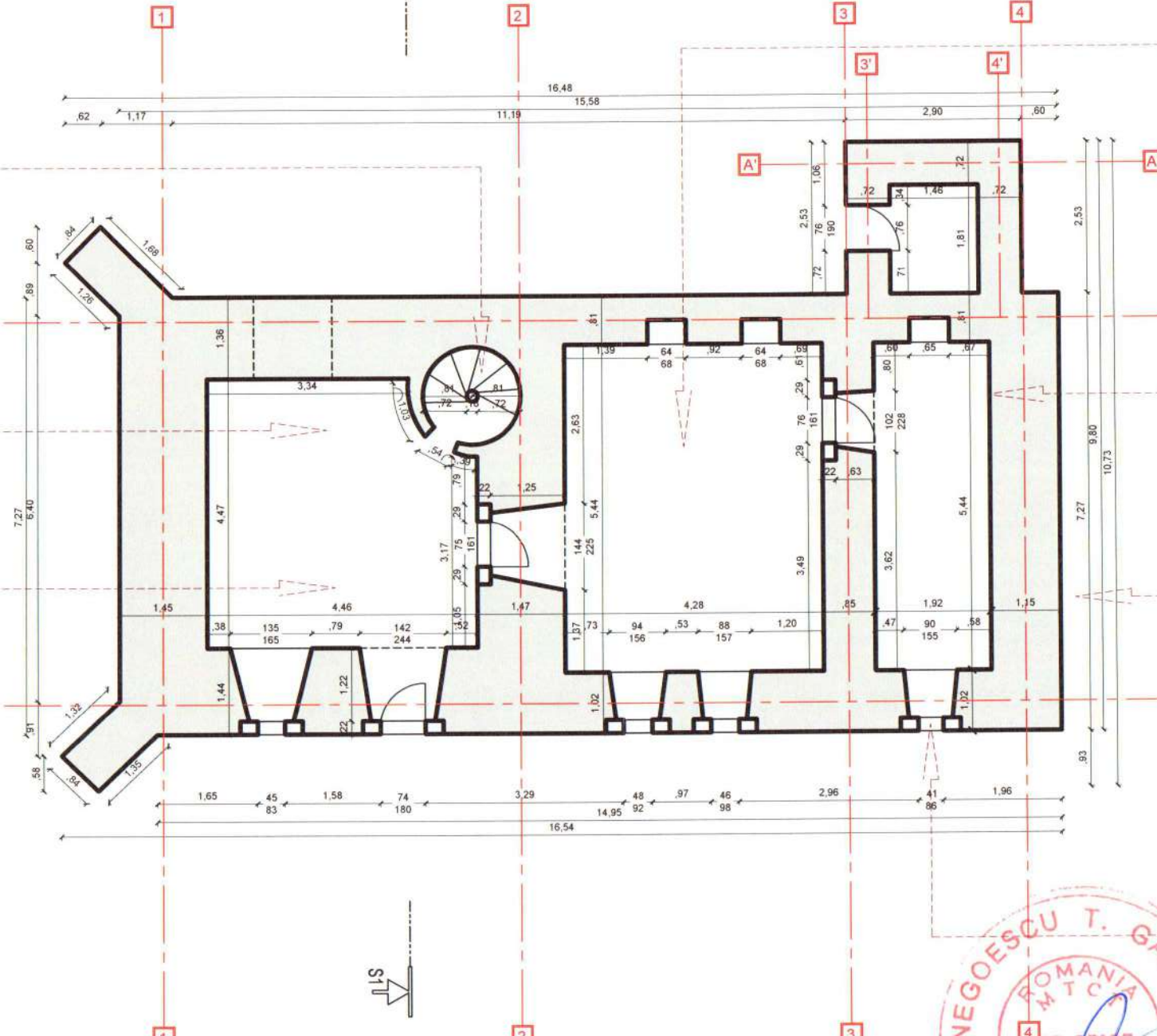
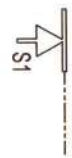

PARDOSELI
 se vor desface in totalitate •
 pardoselile interioare •
 se vor reface pardoseile •
 din piatra si din lemn

SCARA
 • se va repara scara in spirala din piatra

INSTALATII ELECTRICE
 • se vor reface instalatiile electrice interioare (iluminat+ prize)
 • se vor executa sisteme de avertizare
 in caz de incendiu- centrala si senzori (fara fir)
 • se vor executa sisteme de avertizare
 in caz de erfractie- centrala si senzori (fara fir)

INCALZIRE
 • se va executa un sistem de incalzire
 cu ventiloconvectoare alimentate cu agent termic
 de la centrala termica cu sursa geotermala
 amplasata in turnul de sud-est.

PERETI
 se vor desface in totalitate tencuielile •
 interioare si exterioare pe baza de ciment
 se vor plomba zidariile de piatra atat la interior cat si la exterior •
 se vor biocida zidariile afectate de umiditate si atac biologic •
 se va rostui paramentul exterior cu mortar pe baza de var •
 se vor aplica tencuieli subtiri de epoca •
 se vor reface tencuielile interioare •
 cu tencuieli pe baza de var hidrolic natural

TROTUAR PERIMETRAL SI RIGOLE
 se vor desface trotuarele •
 perimetrare si rigolele
 se vor reface din piatra de vama •
 pe straturi drenante



TAMPLARIE
 se vor desface si inlocui usile si ferestrele •
 se va repara esafodajul din lemn al clopotelor •



NOTE
 ~ TOATE INTERVENTIILE NOI SE VOR REALIZA IN SPIRITUL MONUMENTULUI, RESPECTIV FINISAJE, TEHNOLOGII SI MATERIALE APROPIATE DE CELE ORIGINALE CARE SI-AU DOVEDIT, IN TIMP, DURABILITATEA.
 IN ACEST SCOP SE VOR UTILIZA TOATE MIJLOACELE MODERNE CARE STAU LA DISPOZITIA PROIECTANTILOR SI CONSTRUCTORILOR.

Certific pentru neschimbar
Arhitect

VERIFICATOR		arh. CRISTIAN RANJA	MC	Categ. de importanta B/C		Clasa de importanta II	PROIECT
VERIFICATOR		arh. GABRIEL NEGOESCU	B1, Cc, D, E, F, MDRAP	S.construita 2260 mp		S.desfasurata 2729 mp	14 / 2016
PROIECTANT		S.C. POLARH - DESIGN SRL POLARH J 40/5205/1991; CUI: RO389 642		TITLU PROIECT: RESTAURAREA PATRIMONIULUI CULTURAL LA MANASTIREA PROBOTA JUDETUL SUCEAVA		SPECIALITATEA ARHITECTURA	
SEF PROIECT COMPLEX		dr. arh. VIRGILIU POLIZU		BENEFICIAR: MANASTIREA PROBOTA		FAZA DALI	
SEF PROIECT		arh. RUXANDRA CAPATANA		ADRESA INVESTITIE: SAT PROBOTA, ORAS DOLHASCA, JUD. SUCEAVA		PLANSA A300.2	
PROIECTAT		arh. MIRCEA CAPATANA		SCARA 1:100			
DESENAT		arh. ANDREI NICOLAE		06.2016		CLISIARNITA - PLAN PARTER	



INSTALATII SANITARE
se vor reface instalatiile sanitare •
din grupul sanitar de la nivelul etajului

SCARA
• se va repara scara in spirala din piatra

INSTALATII ELECTRICE
• se vor refaca instalatiile electrice interioare (iluminat+ prize)
• se vor executa sisteme de avertizare
in caz de incendiu- centrala si senzori (fara fir)
• se vor executa sisteme de avertizare
in caz de refractie- centrala si senzori (fara fir)

INCALZIRE
• se va executa un sistem de incalzire
cu ventilconvectoare alimentate cu agent termic
de la centrala termica cu sursa geotermala
amplasata in turnul de sud- est.

PERETI
se vor desface in totalitate tencuielile •
interioare si exterioare pe baza de ciment
se vor plomba zidariile de piatra atat la interior cat si la exterior •
se vor biocida zidariile afectate de umiditate si atac biologic •
se va rostui paramentul exterior cu mortar pe baza de var •
se vor aplica tencuieli subtiri de epoca •
se vor refaca tencuielile interioare •
cu tencuieli pe baza de var hidrolic natural

PARDOSELI
se vor desface in totalitate •
pardoselile interioare
se vor refaca pardoseile •
din piatra si din lemn

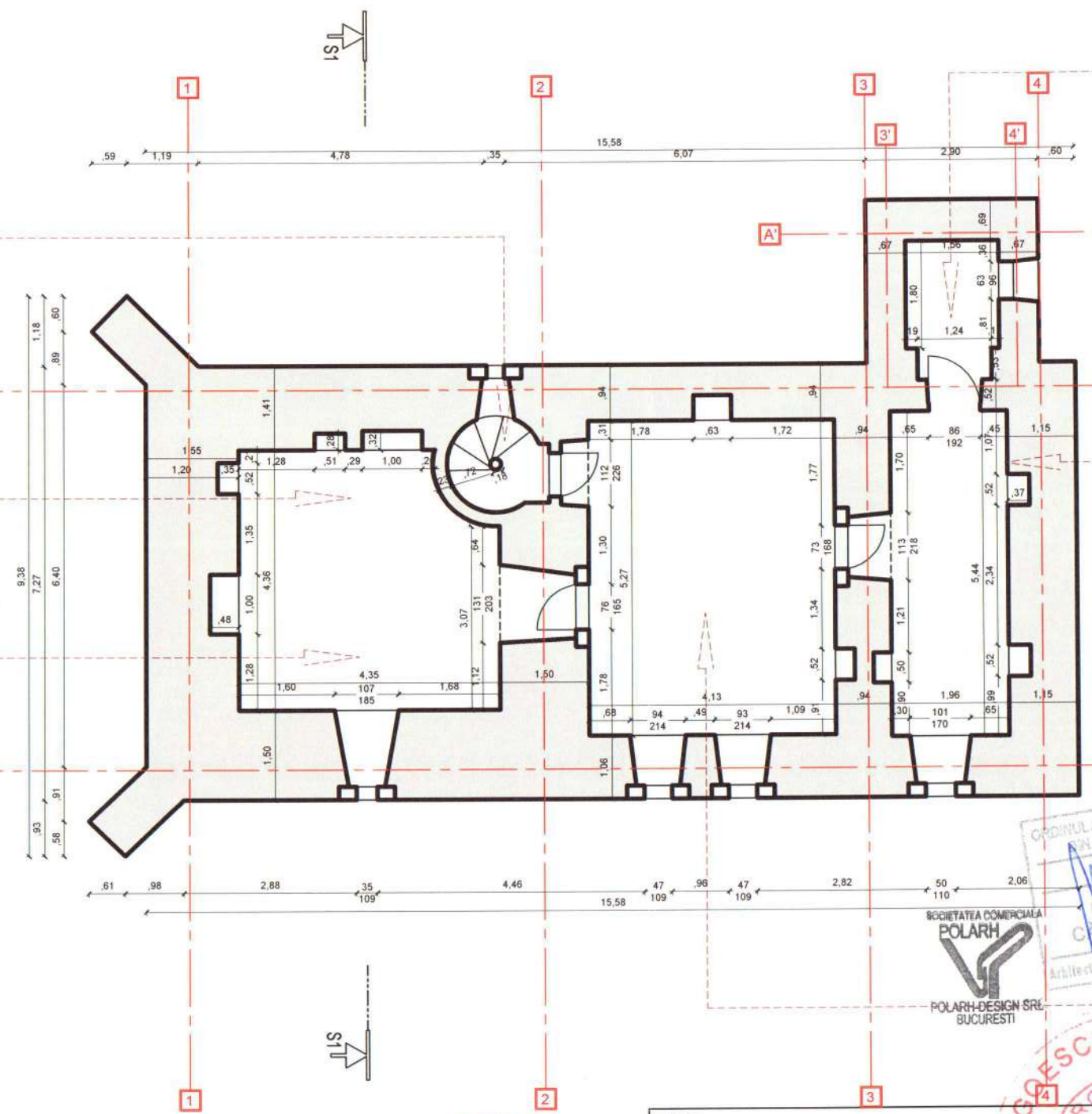

NOTE
~ TOATE INTERVENTIILE NOI SE VOR REALIZA IN SPIRITUL MONUMENTULUI, RESPECTIV FINISAJE, TEHNOLOGII SI MATERIALE APROPRIATE DE CELE ORIGINALE CARE SI-AU DOVEDIT, IN TIMP, DURABILITATEA. IN ACEST SCOP SE VOR UTILIZA TOATE MIJLOACELE MODERNE CARE STAU LA DISPOZITIA PROIECTANTILOR SI CONSTRUCTORILOR.

Certific pentru redimensionare

		Nivel de stabilitate la incendiu II	
VERIFICATOR	arh. CRISTIAN RANJA	MC	Categ. de importanta B/C
VERIFICATOR	arh. GABRIEL NEGOESCU	B1,C,D,E,F MDRAP	Clasa de importanta II
PROIECTANT	 S.C. POLARH - DESIGN SRL POLARH J 40/5205/1991; CUI: RO389 642		PROIECT 14 / 2016
SEF PROIECT COMPLEX	dr. arh. VIRGILIU POLIZU		TITLU PROIECT: RESTAURAREA PATRIMONIULUI CULTURAL LA MANASTIREA PROBOTA JUDETUL SUCEAVA
SEF PROIECT	arh. RUXANDRA CAPATANA	SCARA	SPECIALITATEA ARHITECTURA
PROIECTAT	arh. MIRCEA CAPATANA	1:100	BENEFICIAR: MANASTIREA PROBOTA
DESENAT	arh. ANDREI NICOLAE	06.2016	ADRESA INVESTITIE: SAT PROBOTA, ORAS DOLHASCA, JUD. SUCEAVA
			FAZA DALI
			PLANSA A301.2
CLISIARNITA - PLAN ETAJ 1			

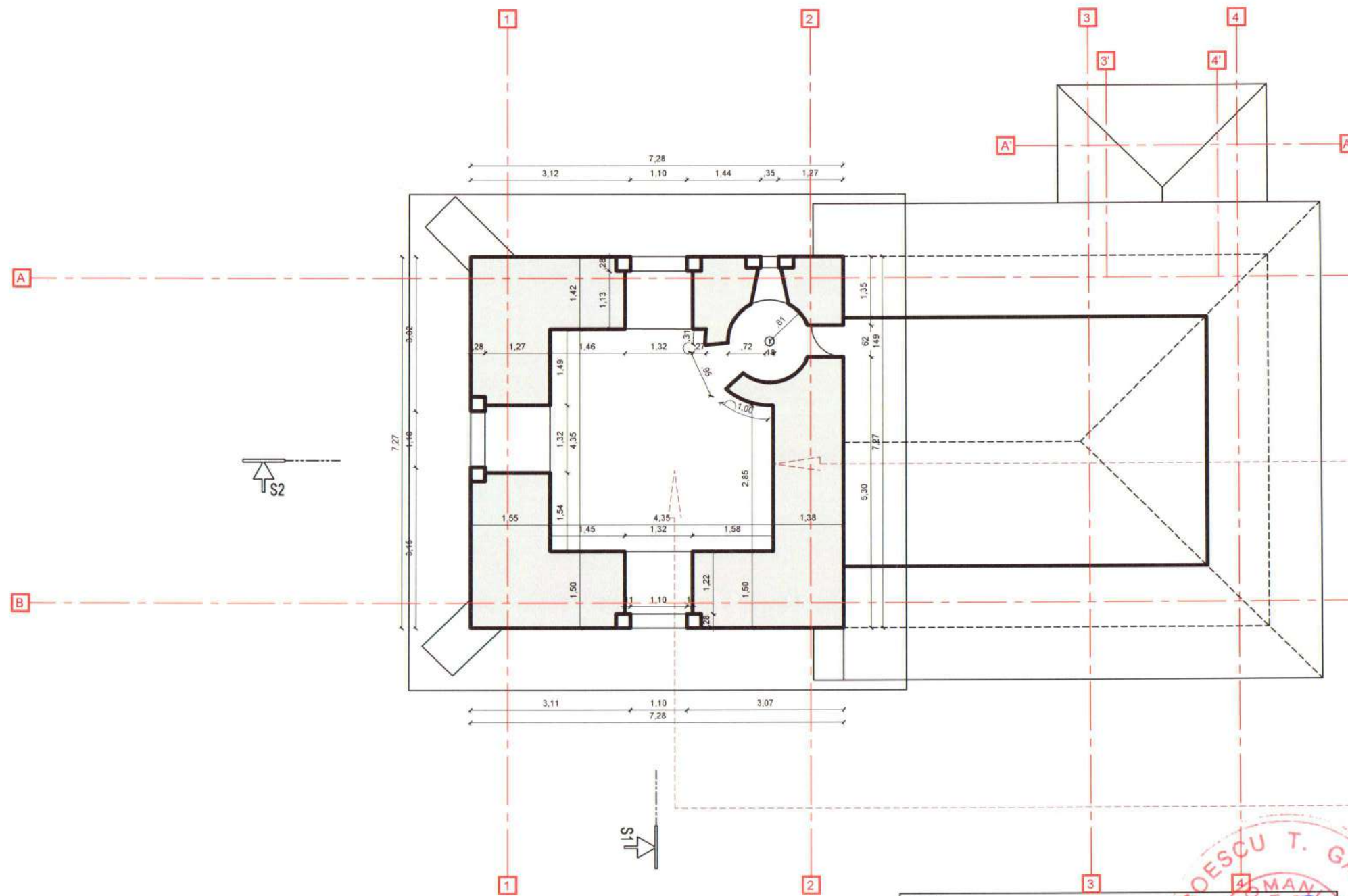

PERETI

- se vor desface in totalitate tencuielile interioare si exterioare pe baza de ciment
- se vor plomba zidariile de piatra atat la interior cat si la exterior
- se vor biocida zidariile afectate de umiditate si atac biologic
- se va rostui paramentul exterior cu mortar pe baza de var
- se vor aplica tencuieli subtiri de epoca
- se vor refaca tencuielile interioare cu tencuieli pe baza de var hidroizolant natural



PARDOSELI

- se vor desface in totalitate pardoselile interioare
- se vor refaca pardoseile din piatra si din lemn



Certific pentru neechimbare

Andrei Nicolae

NOTE

~ TOATE INTERVENTIILE NOI SE VOR REALIZA IN SPIRITUL MONUMENTULUI, RESPECTIV FINISAJE, TEHNOLOGII SI MATERIALE APROPRIATE DE CELE ORIGINALE CARE S-AU DOVEDIT, IN TIMP, DURABILITATEA.

IN ACEST SCOP SE VOR UTILIZA TOATE MIJLOACELE MODERNE CARE STAUA LA DISPOZITIA PROIECTANTILOR SI CONSTRUCTORILOR.

VERIFICATOR		arh. CRISTIAN RANJA	MC	Nivel de stabilitate la incendiu II		PROIECT 14 / 2016
VERIFICATOR		arh. GABRIEL NEGOESCU	B1, C, D, E, F, MDRAP	Categ. de importanta B/C	Clasa de importanta II	
PROIECTANT		S.C. POLARH - DESIGN SRL POLARH J 40/5205/1991; CUI: RO389 642		S.construita 2260 mp	S.desfasurata 2729 mp	SPECIALITATEA ARHITECTURA
SEF PROIECT COMPLEX		dr. arh. VIRGILIU POLIZU		TITLU PROIECT: RESTAURAREA PATRIMONIULUI CULTURAL LA MANASTIREA PROBOTA JUDETEL SUCEAVA		FAZA DALI
SEF PROIECT		arh. RUXANDRA CAPATANA	SCARA	BENEFICIAR: MANASTIREA PROBOTA		956
PROIECTAT		arh. MIRCEA CAPATANA	1:100	ADRESA INVESTITIE: SAT PROBOTA, ORAS DOLHASCA, JUD. SUCEAVA		PLANSA A302.2
DESENAT		arh. ANDREI NICOLAE	06.2016	CLISIARNITA - PLAN ETAJ 2		



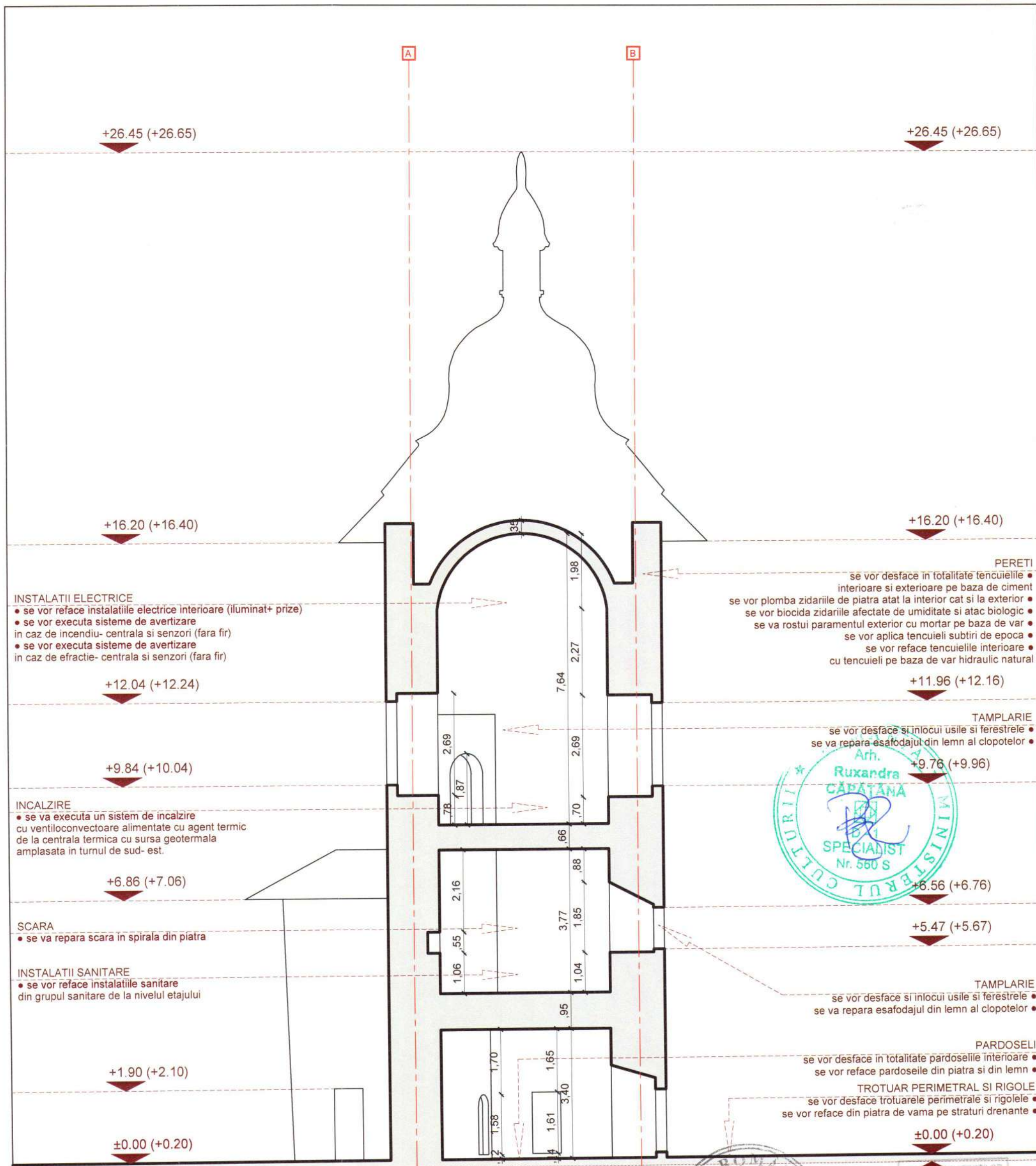

±0.00 (500.00) - COTA PRAG INTRARE BISERICA



NOTE
 ~ TOATE INTERVENTIILE NOI SE VOR REALIZA IN SPIRITUL MONUMENTULUI, RESPECTIV FINISAJE, TEHNOLOGII SI MATERIALE APROPIATE DE CELE ORIGINALE CARE SI-AU DOVEDIT, IN TIMP, DURABILITATEA. IN ACEST SCOP SE VOR UTILIZA TOATE MIJLOACELE MODERNE CARE STAU LA DISPOZITIA PROIECTANTILOR SI CONSTRUCTORILOR.

ROMANIA
 MINISTERUL CULTURII
 Arh. Ruxandra CAPATANA
 SPECIALIST
 Nr. 580 S

ROMANIA
 MINISTERUL CULTURII
 Arh. RANJA DAN-CRISTIAN
 SPECIALIST
 Nr. 298

SOCIETATEA COMERCIALA POLARH
 POLARH-DESIGN SRL
 BUCURESTI

Certific pentru neschimbari
Suceava

VERIFICATOR	arh. CRISTIAN RANJA	MC	Categ. de importanta B/C	Clasa de importanta II	PROIECT
VERIFICATOR	arh. GABRIEL NEGOESCU	B1, CC, DE, F, MDRAP	S.construita 2260 mp	S.desfasurata 2729 mp	14 / 2016
PROIECTANT	 S.C. POLARH - DESIGN SRL POLARH J 40/5205/1991; CUI: RO389 642		TITLU PROIECT: RESTAURAREA PATRIMONIULUI CULTURAL LA MANASTIREA PROBOTA JUDETEL SUCEAVA		SPECIALITATEA ARCHITECTURA
SEF PROIECT COMPLEX	dr. arh. VIRGILIU POLIZU		BENEFICIAR: MANASTIREA PROBOTA		FAZA DALI
SEF PROIECT	arh. RUXANDRA CAPATANA	SCARA	ADRESA INVESTITIE: SAT PROBOTA, ORAS DOLHASCA, JUD. SUCEAVA		PLANSA A401.2
PROIECTAT	arh. MIRCEA CAPATANA	1:100			
DESENAT	arh. ANDREI NICOLAE	06.2016	CLISIARNITA - SECTIUNE 1-1		

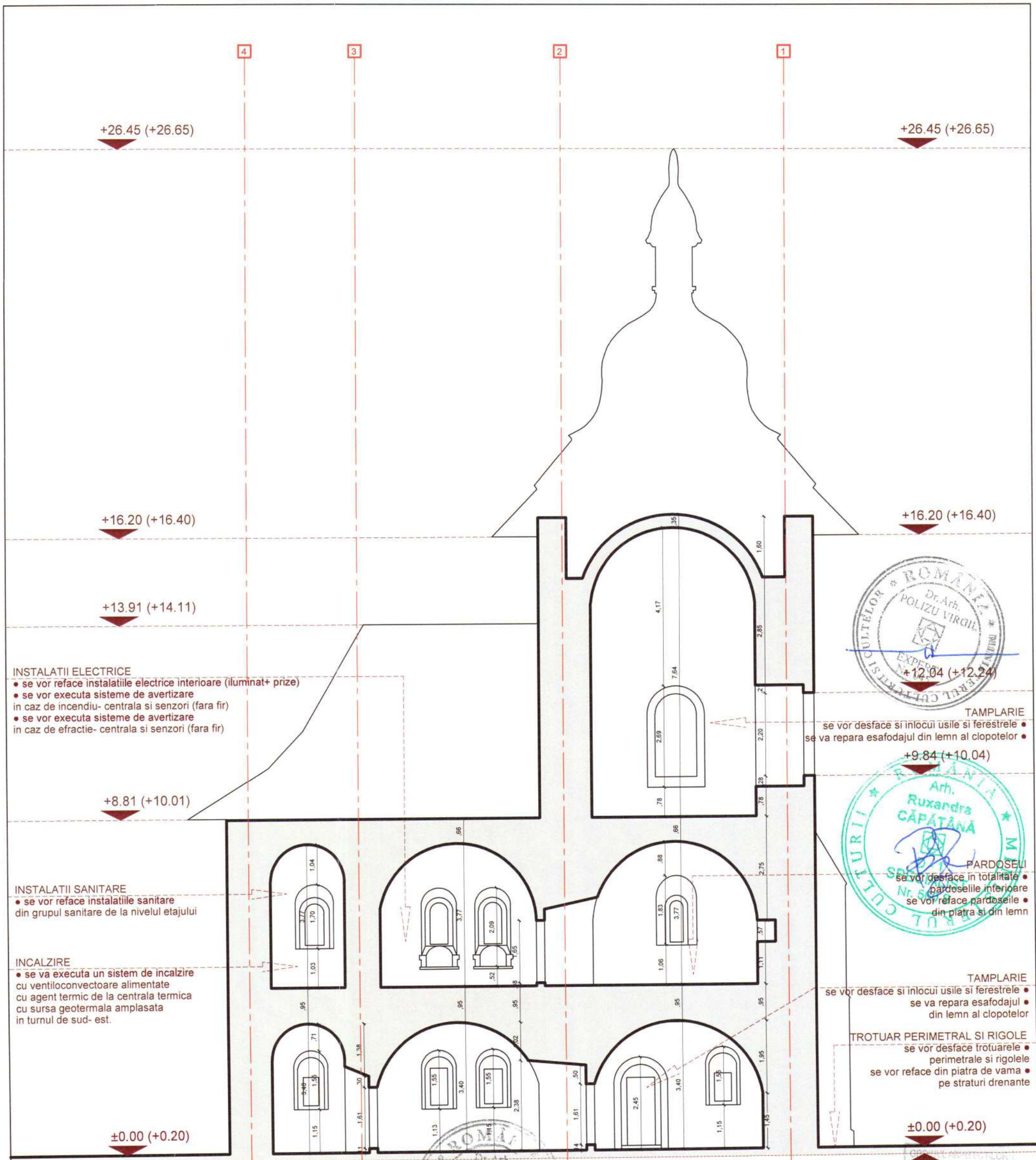

INSTALATII ELECTRICE

- se vor reface instalatiile electrice interioare (iluminat+ prize)
- se vor executa sisteme de avertizare in caz de incendiu- centrala si senzori (fara fir)
- se vor executa sisteme de avertizare in caz de efracție- centrala si senzori (fara fir)

INSTALATII SANITARE

- se vor reface instalatiile sanitare din grupul sanitare de la nivelul etajului

INCALZIRE

- se va executa un sistem de incalzire cu ventiloconvectoare alimentate cu agent termic de la centrala termica cu sursa geotermala amplasata in turnul de sud- est.



TAMPLARIE

- se vor desface si inlocui usile si ferestrele
- se va repara esafodajul din lemn al clopotelor

+9.84 (+10.04)

PARDOSELI

- se vor desface in totalitate
- pardoselile interioare se vor reface pardoselele
- din piatra si din lemn

TAMPLARIE

- se vor desface si inlocui usile si ferestrele
- se va repara esafodajul din lemn al clopotelor

TROTUAR PERIMETRAL SI RIGOLE

- se vor desface trotuarele perimetrale si rigolele
- se vor reface din piatra de vama pe straturi drenante

±0.00 (+0.20)

±0.00 (500.00) - COTA PRAG INTRARE BISERICA



NOTE

~ TOATE INTERVENTIILE NOI SE VOR REALIZA IN SPIRITUL MONUMENTULUI, RESPECTIV FINISAJE, TEHNOLOGII SI MATERIALE APROPIATE DE CELE ORIGINALE CARE SI-AU DOVEDIT, IN TIMP, DURABILITATEA. IN ACEST SCOP SE VOR UTILIZA TOATE MIJLOACELE MODERNE CARE STAU LA DISPOZITIA PROIECTANTILOR SI CONSTRUCTORILOR.

Certific pentru neschimbar

Arh. Virgiliu

VERIFICATOR	arh. CRISTIAN RANJA	MC	Categ. de importanta B/C	Clasa de importanta II	PROIECT
VERIFICATOR	arh. GABRIEL NEGOESCU	B1, Cc, D, E, F, MDRAP	S.construita 2260 mp	S.desfasurata 2729 mp	14 / 2016
PROIECTANT	 S.C. POLARH - DESIGN SRL POLARH J 40/5205/1991; CUI: RO389 642		TITLU PROIECT: RESTAURAREA PATRIMONIULUI CULTURAL LA MANASTIREA PROBOTA JUDETUL SUCEAVA		SPECIALITATEA ARCHITECTURA
SEF PROIECT COMPLEX	dr. arh. VIRGILIU POLIZU		BENEFICIAR: MANASTIREA PROBOTA 958		FAZA DALI
SEF PROIECT	arh. RUXANDRA CAPATANA	SCARA	ADRESA INVESTITIE:		PLANSA
PROIECTAT	arh. MIRCEA CAPATANA	1:100	SAT PROBOTA, ORAS DOLHASCA, JUD. SUCEAVA		A402.2
DESEANAT	arh. ANDREI NICOLAE	06.2016	CLISIARNITA - SECTIUNE 2-2		

+26.45 (+26.65)

+26.45 (+26.65)

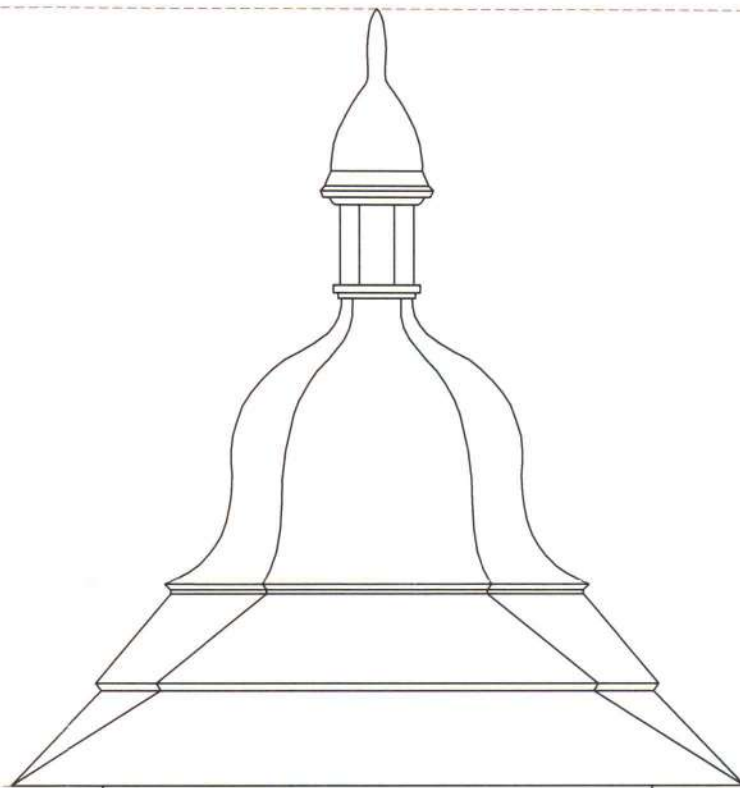

+16.20 (+16.40)

+16.20 (+16.40)

PERETI

- se vor desface in totalitate tencuielile interioare si exterioare pe baza de ciment
- se vor plomba zidariile de piatra atat la interior cat si la exterior
- se vor biocida zidariile afectate de umiditate si atac biologic
- se va rostui paramentul exterior cu mortar pe baza de var
- se vor aplica tencuieli subtiri de epoca
- se vor reface tencuielile interioare
- cu tencuieli pe baza de var hidroizolant natural

+8.81 (+10.01)

+8.81 (+10.01)



TAMPLARIE

- se vor desface si inlocuii usile si ferestrele
- se va repara esafodajul din lemn al clopotelor

+6.86 (+7.06)

±0.00 (+0.20)

±0.00 (+0.20)

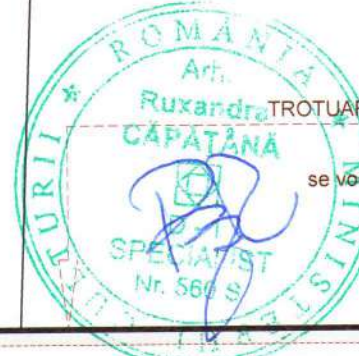

TROTUAR PERIMETRAL SI RIGOLE

- se vor desface trotuarele perimetrare si rigolele
- se vor reface din piatra de vama pe straturi drenante

±0.00 (500.00) - COTA PRAG INTRARE BISERICA



Certific pentru neschimbare

NOTE

~ TOATE INTERVENTIILE NOI SE VOR REALIZA IN SPIRITUL MONUMENTULUI, RESPECTIV FINISAJE, TEHNOLOGII SI MATERIALE APROPIATE DE CELE ORIGINALE CARE SI-AU DOVEDIT, IN TIMP, DURABILITATEA. IN ACEST SCOP SE VOR UTILIZA TOATE MIJLOACELE MODERNE CARE STAU LA DISPOZITIA PROIECTANTILOR SI CONSTRUCTORILOR.

VERIFICATOR	arh. CRISTIAN RANJA	MC	Categ. de importanta B/C	Clasa de importanta II	BUCURESTI PROIECT 14 / 2016
VERIFICATOR	arh. GABRIEL NEGOESCU	B1, C, D, E, F, MDRAP	S.construita 2260 mp	S.desfasurata 2729 mp	
PROIECTANT	 S.C. POLARH - DESIGN SRL POLARH J 40/5205/1991; CUI: RO389 642		TITLU PROIECT: RESTAURAREA PATRIMONIULUI CULTURAL LA MANASTIREA PROBOTA JUDETUL ŞUŢEAVA BENEFICIAR: MANASTIREA PROBOTA		SPECIALITATEA ARHITECTURA
SEF PROIECT COMPLEX	dr. arh. VIRGILIU POLIZU				FAZA DALI
SEF PROIECT	arh. RUXANDRA CAPATANA	SCARA	ADRESA INVESTITIE:		PLANSA
PROIECTAT	arh. MIRCEA CAPATANA	1:100	SAT PROBOTA, ORAS DOLHASCA, JUD. SUCEAVA		A501.2
DESENAT	arh. ANDREI NICOLAE	06.2016	CLISIARNITA - FATADA EST		

+26.45 (+26.65)

+26.45 (+26.65)

+16.20 (+16.40)

+16.20 (+16.40)

+8.81 (+10.01)

+8.81 (+10.01)

+6.86 (+7.06)

±0.00 (+0.20)

±0.00 (+0.20)

PERETI

- se vor desface in totalitate tencuielile interioare si exterioare pe baza de ciment
- se vor plomba zidariile de piatra atat la interior cat si la exterior
- se vor biocida zidariile afectate de umiditate si atac biologic
- se va rostui paramentul exterior cu mortar pe baza de var
- se vor aplica tencuieli subtiri de epoca
- se vor reface tencuielile interioare
- cu tencuieli pe baza de var hidrolic natural

TAMPLARIE

- se vor desface si inlocui usile si ferestrele
- se va repara esafodajul din lemn al clopotelor

TROTUAR PERIMETRAL SI RIGOLE

- se vor desface trotuarele perimetrare si rigolele
- se vor reface din piatra de vama pe straturi drenante



±0.00 (500.00) - COTA PRAG INTRARE BISERICA



NOTE

~ TOATE INTERVENTIILE NOI SE VOR REALIZA IN SPIRITUL MONUMENTULUI, RESPECTIV FINISAJE, TEHNOLOGII SI MATERIALE APROPIATE DE CELE ORIGINALE CARE SI-AU DOVEDIT, IN TIMP, DURABILITATEA. IN ACEST SCOP SE VOR UTILIZA TOATE MIJLOACELE MODERNE CARE STAU LA DISPOZITIA PROIECTANTILOR SI CONSTRUCTORILOR.



Certific pentru neschimbat
Arcaș

VERIFICATOR	arh. CRISTIAN RANJA	MC	Categ. de importanta B/C	Clasa de importanta II	PROIECT
VERIFICATOR	arh. GABRIEL NEGOESCU	B1, Cc, D, E, F, MDRAP	S. construita 2260 mp	S. desfasurata 2729 mp	14 / 2016
PROIECTANT	S.C. POLARH - DESIGN SRL POLARH J 40/5205/1991; CUI: RO389 642			TITLU PROIECT: RESTAURAREA PATRIMONIULUI CULTURAL LA MANASTIREA PROBOTA JUDEȚUL SUCEAVA	SPECIALITATEA ARHITECTURA
SEF PROIECT COMPLEX	dr. arh. VIRGILIU POLIZU		BENEFICIAR: MANASTIREA PROBOTA		FAZA DALI
SEF PROIECT	arh. RUXANDRA CAPATANĂ	SCARA	ADRESA INVESTITIE: SAT PROBOTA, ORAS DOLHASCA, JUD. SUCEAVA		PLANSA A502.2
PROIECTAT	arh. MIRCEA CAPATANĂ	1:100	CLISIARNITA - FATADA VEST		
DESENAT	arh. ANDREI NICOLAE	06.2016			

+26.45 (+26.65)

+26.45 (+26.65)

+16.20 (+16.40)

+13.91 (+14.11)

+8.81 (+10.01)

±0.00 (+0.20)

±0.00 (+0.20)

PERETI

- se vor desface in totalitate tencuielile interioare si exterioare pe baza de ciment
- se vor plomba zidariile de piatra atat la interior cat si la exterior
- se vor biocida zidariile afectate de umiditate si atac biologic
- se va rostui paramentul exterior cu mortar pe baza de var
- se vor aplica tencuieli subtiri de epoca
- se vor reface tencuielile interioare
- cu tencuieli pe baza de var hidroizolant natural

TAMPLARIE

- se vor desface si inlocui usile si ferestrele
- se va repara esafodajul din lemn al clopotelor

TROTUAR PERIMETRAL SI RIGOLE

- se vor desface trotuarele perimetrice si rigolele
- se vor reface din piatra de vama pe straturi drenante

±0.00 (500.00) - COTA PRAG INTRARE BISERICA



NOTE
 ~ TOATE INTERVENTIILE NOI SE VOR REALIZA IN SPIRITUL MONUMENTULUI, RESPECTIV FINISAJE, TEHNOLOGII SI MATERIALE APROPIATE DE CELE ORIGINALE CARE SI-AU DOVEDIT, IN TIMP, DURABILITATEA. IN ACEST SCOP SE VOR UTILIZA TOATE MIJLOACELE MODERNE CARE STAU LA DISPOZITIA PROIECTANTILOR SI CONSTRUCTORILOR.

Certific pentru neschimbari
Anca

VERIFICATOR	arh. CRISTIAN RANJA	MC	Categ. de importanta B/C	Clasa de importanta II	PROIECT
VERIFICATOR	arh. GABRIEL NEGOESCU	B1, C, D, E, F, MDRAP	S.construita 2260 mp	S.desfasurata 2729 mp	14 / 2016
PROIECTANT	S.C. POLARH - DESIGN SRL POLARH J 40/5205/1991; CUI: RO389 642			TITLU PROIECT: RESTAURAREA PATRIMONIULUI CULTURAL LA MANASTIREA PROBOTA JUDETUL SUCEAVA	SPECIALITATEA ARHITECTURA
SEF PROIECT COMPLEX	dr. arh. VIRGILIU POLIZU		BENEFICIAR: MANASTIREA PROBOTA		FAZA DALI
SEF PROIECT	arh. RUXANDRA CAPATANA	ISCARA	ADRESA INVESTITIE: SAT PROBOTA, ORAS DOLHASCA, JUD. SUCEAVA		PLANSA A503.2
PROIECTAT	arh. MIRCEA CAPATANA	1:100			
DESENAT	arh. ANDREI NICOLAE	06.2016	CLISIARNITA - FATADA SUD		

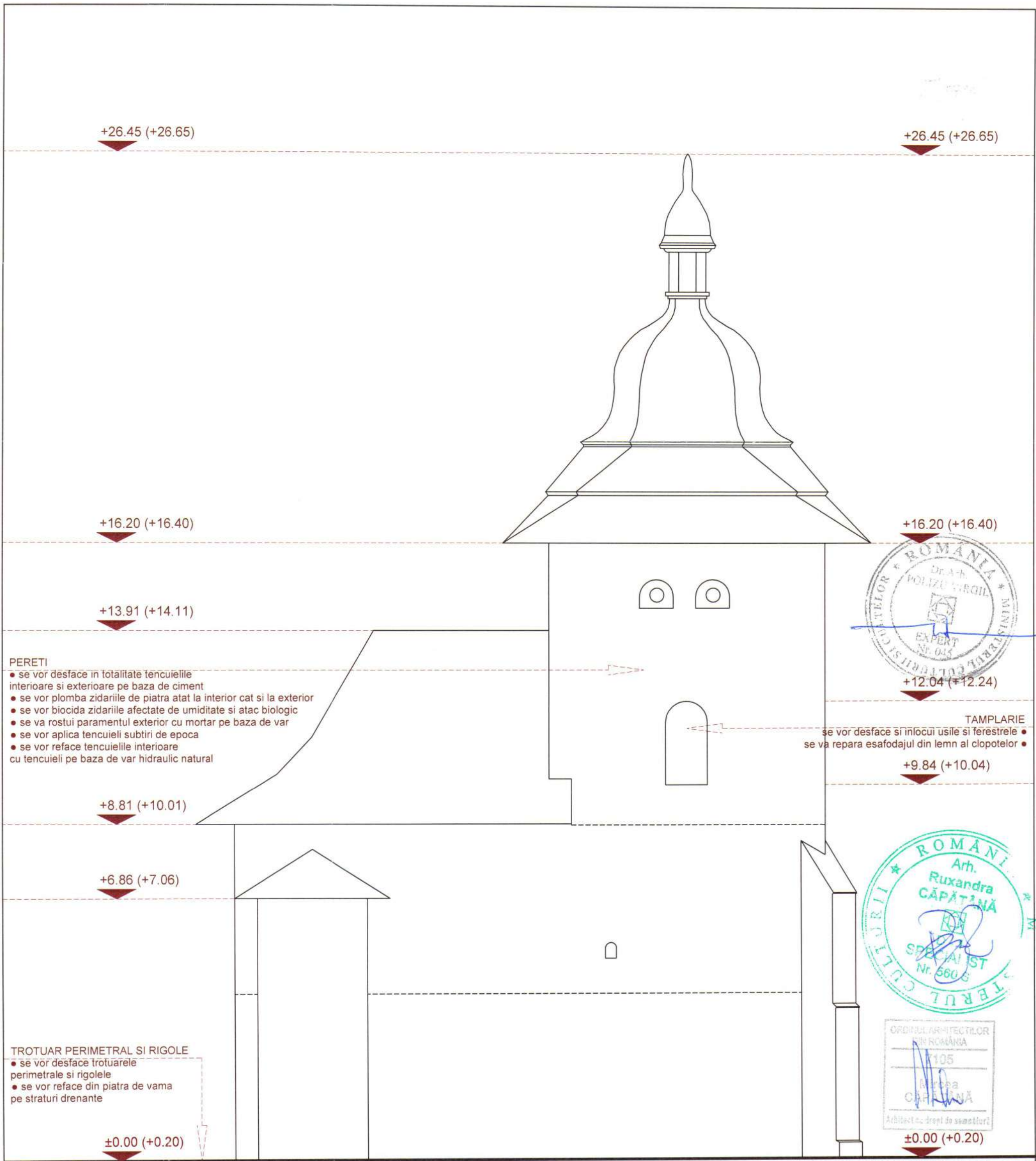

±0.00 (500.00) - COTA PRAG INTRARE BISERICA



Certificat pentru neschimbari

NOTE
 ~ TOATE INTERVENTIILE NOI SE VOR REALIZA IN SPIRITUL MONUMENTULUI, RESPECTIV FINISAJE, TEHNOLOGII SI MATERIALE APROPRIATE DE CELE ORIGINALE CARE SI-AU DOVEDIT, IN TIMP, DURABILITATEA. IN ACEST SCOP SE VOR UTILIZA TOATE MIJLOACELE MODERNE CARE STAU LA DISPOZITIA PROIECTANTILOR SI CONSTRUCTORILOR.

ROMANIA - GABRIEL NEGOESCU T. - VERIFICATOR ARHITECT NR. 07107

ROMANIA - Arh. RANJA DAN-CRISTIAN - SPECIALIST Nr. 298

ROMANIA - SOCIETATEA COMERCIALA POLARH - POLARH-DESIGN SRL BUCURESTI

VERIFICATOR	arh. CRISTIAN RANJA	MC	Categ. de importanta B/C	Clasa de importanta II	PROIECT
VERIFICATOR	arh. GABRIEL NEGOESCU	B1, C, D, E, F, MDRAP	S.construita 2260 mp	S.desfasurata 2729 mp	14 / 2016
PROIECTANT	 S.C. POLARH - DESIGN SRL POLARH J 40/5205/1991; CUI: R0389 642			TITLU PROIECT: RESTAURAREA PATRIMONIULUI CULTURAL LA MANASTIREA PROBOTA JUDETEL SUCEAVA	SPECIALITATEA ARHITECTURA
SEF PROIECT COMPLEX	dr. arh. VIRGILIU POLIZU		BENEFICIAR: MANASTIREA PROBOTA		FAZA DALI
SEF PROIECT	arh. RUXANDRA CAPATANA	SCARA	ADRESA INVESTITIE: SAT PROBOTA, ORAS DOLHASCA, JUD. SUCEAVA		PLANSA A504.2
PROIECTAT	arh. MIRCEA CAPATANA	1:100	CLISIARNITA - FATADA NORD		
DESENAT	arh. ANDREI NICOLAE	06.2016			

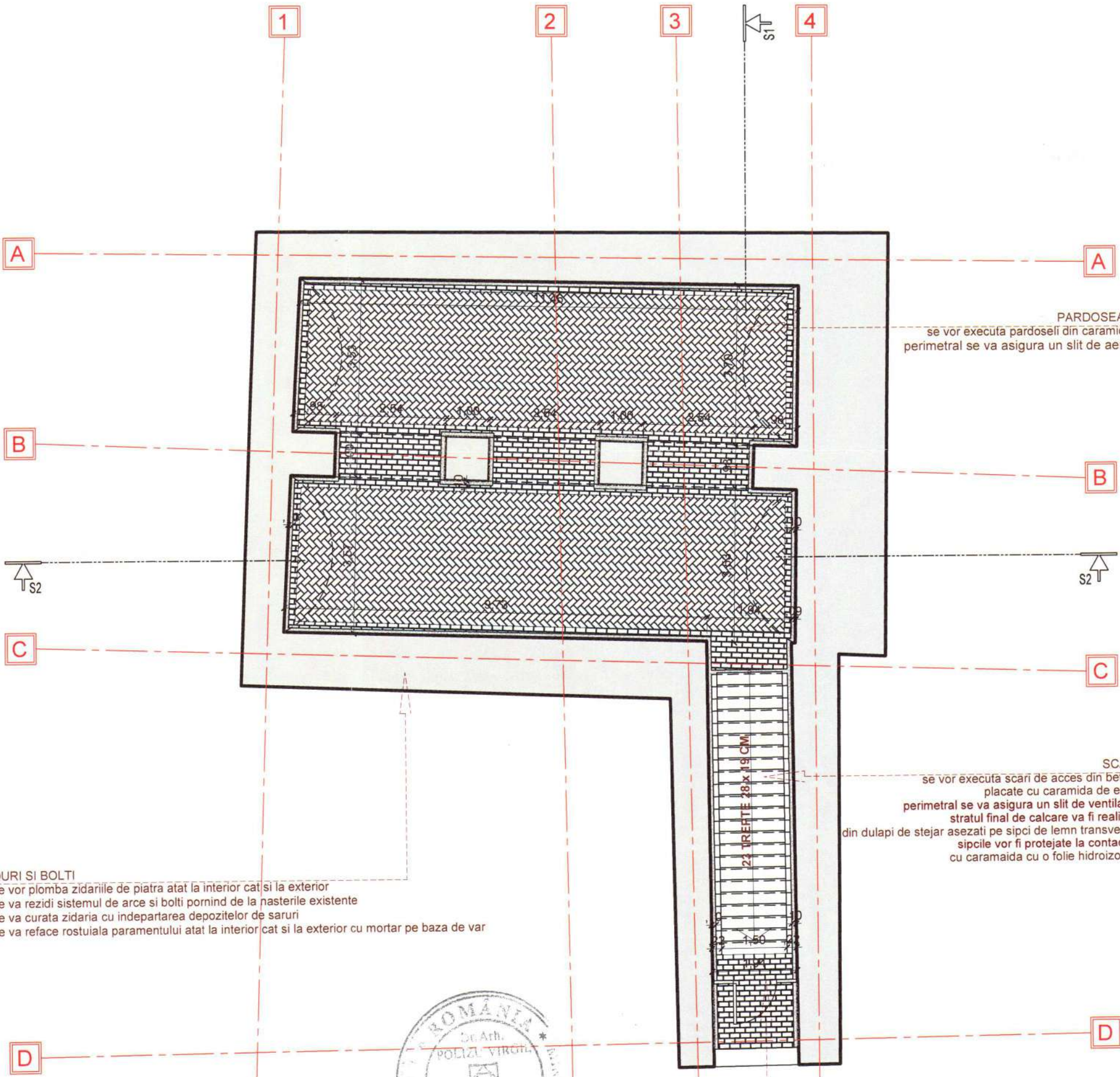

PARDOSEALA
 se vor executa pardoseli din caramida •
 perimetral se va asigura un slit de aerare

SCARA
 se vor executa scari de acces din beton •
 placate cu caramida de epoca
 perimetral se va asigura un slit de ventilatie •
 stratul final de calcare va fi realizat •
 din dulapi de stejar asezati pe sipci de lemn transversale
 sipcile vor fi protejate la contactul •
 cu caramida cu o folie hidroizolanta

ZIDURI SI BOLTI
 • se vor plomba zidurile de piatra atat la interior cat si la exterior
 • se va rezida sistemul de arce si bolti pornind de la nasterile existente
 • se va curata zidaria cu indepartarea depozitelor de saruri
 • se va reface rostuiala paramentului atat la interior cat si la exterior cu mortar pe baza de var

USA ACCES
 se va monta tamplarie din lemn de stejar •



NOTE
 ~ TOATE INTERVENTIILE NOI SE VOR REALIZA IN SPIRITUL
 MONUMENTULUI, RESPECTIV FINISAJE, TEHNOLOGII SI
 MATERIALE APROPIATE DE CELE ORIGINALE CARE SI-AU
 DOVEDIT, IN TIMP, DURABILITATEA.
 IN ACEST SCOP SE VOR UTILIZA TOATE MIJLOACELE
 MODERNE CARE STAU LA DISPOZITIA PROIECTANTILOR SI
 CONSTRUCTORILOR.

- PARDOSEALA DIN CARAMIDA**
- SLIT DE AERARE**
- ZIDARIE DIN PIATRA**



*Certificat pentru ne schimbarea
 lucrării*

VERIFICATOR	arh. CRISTIAN RANJA	MC	Categ. de importanta B/C	Clasa de importanta II	PROIECT
VERIFICATOR	arh. GABRIEL NEGOESCU	B1, C, D, E, F MDRAP	S.construita 2260 mp	S.desfasurata 2729 mp	14 / 2016
PROIECTANT	 S.C. POLARH - DESIGN SRL POLARH J 40/5205/1991; CUI: RO389 642		TITLU PROIECT: RESTAURAREA PATRIMONIULUI CULTURAL LA MANASTIREA PROBOTA JUDETUL SUCEAVA		SPECIALITATEA ARHITECTURA
SEF PROIECT COMPLEX	dr. arh. VIRGILIU POLIZU		BENEFICIAR: MANASTIREA PROBOTA		FAZA DALI
SEF PROIECT	arh. RUXANDRA CAPATANA	SCARA	ADRESA INVESTITIE:		PLANSA
PROIECTAT	arh. MIRCEA CAPATANA	1:100	SAT PROBOTA, ORAS DOLHASCA, JUD. SUCEAVA		A200.3a
DESENAT	arh. VLADIMIR ISMAILCIUC	06.2016	OBIECT 3a - CASA PETRU RARES - PLAN SUBSOL		

Nivel de stabilitate la incendiu II

ZIDURI SI BOLTI

- se vor plomba zidariile de piatra atat la interior cat si la exterior
- se va rezida sistemul de arce si bolti pornind de la nasterile existente
- se va curata zidaria cu indepartarea depozitelor de saruri
- se va reface rostuiala paramentului atat la interior cat si la exterior cu mortar pe baza de var
- se vor desface si rezida asizele de piatra de la partea superioara a zidurilor pe zonele cu desprinderi.

ACOPERIRE

- se va desface acoperisul existent
- se va realiza un acoperis provizoriu de protectie

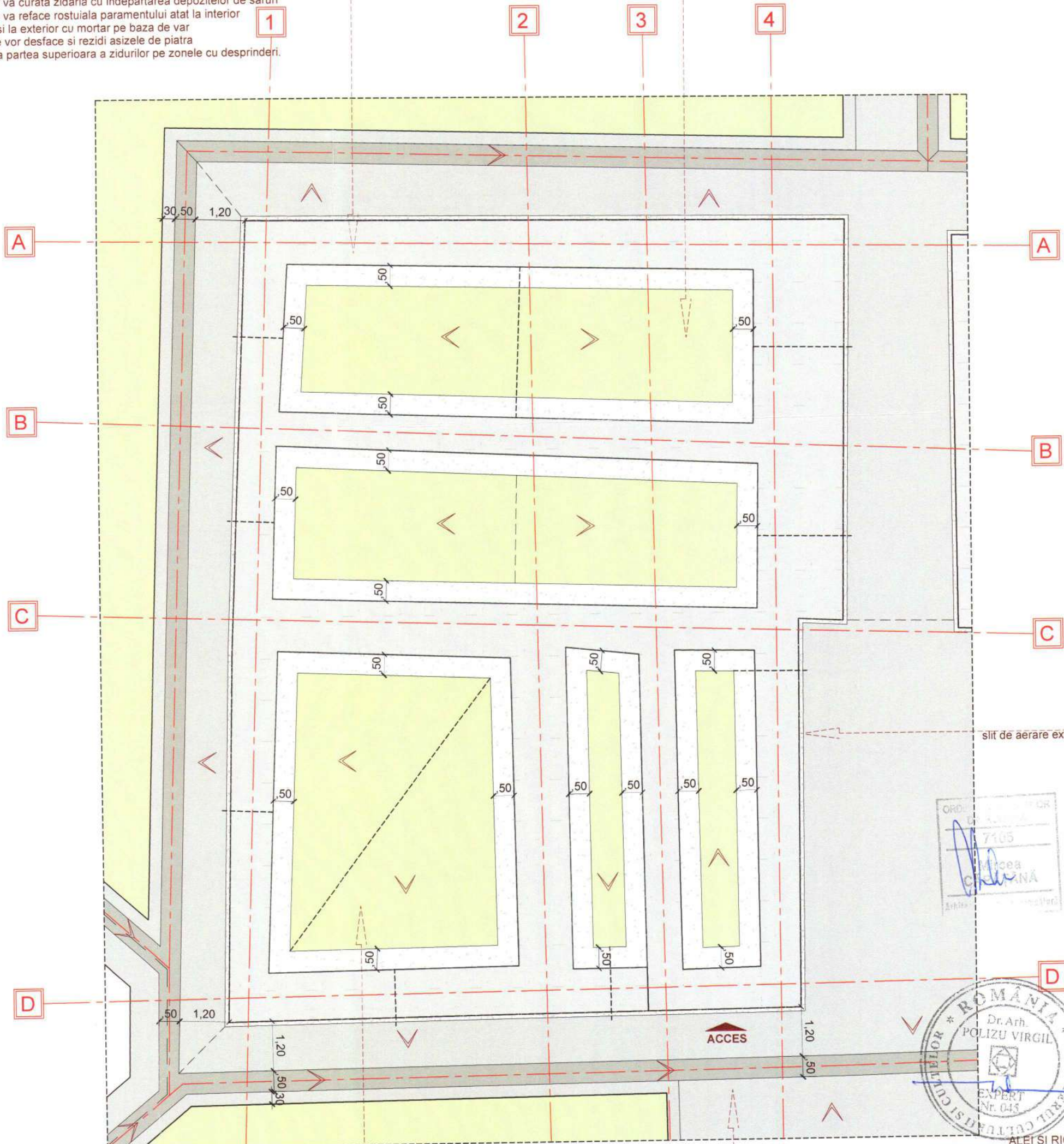

TERASE

- beciurile se vor acoperi cu terasele inierbate inclusiv izolatii hidrofuge si termice
- la nivelul teraselor zidurile vor fi bordate perimetral cu 50 de cm de pietris asezat pe suport geotextil

se vor executa trotuare perimetrale si rigole pe straturi drenante

- TEREN INIERBAT
- DALE PIATRA DE VAMA
- RIGOLA PIATRA DE VAMA 50 CM
- ZIDARIE DIN PIATRA
- PIETRIS MARGARITAR
- PANTE 1.5%

NOTE

~ TOATE INTERVENTIILE NOI SE VOR REALIZA IN SPIRITUL MONUMENTULUI, RESPECTIV FINISAJE, TEHNOLOGII SI MATERIALE APROPRIATE DE CELE ORIGINALE CARE SI-AU DOVEDIT, IN TIMP, DURABILITATEA. IN ACEST SCOP SE VOR UTILIZA TOATE MIJLOACELE MODERNE CARE STAU LA DISPOZITIA PROIECTANTILOR SI CONSTRUCTORILOR.

VERIFICATOR	arh. CRISTIAN RANJA	MC
VERIFICATOR	arh. GABRIEL NEGOESCU	B1, Cc, D, E, F, MDRAP
PROIECTANT	 S.C. POLARH - DESIGN SRL POLARH J 40/5205/1991; CUI: RO389 642	
SEF PROIECT COMPLEX	dr. arh. VIRGILIU POLIZU	
SEF PROIECT	arh. RUXANDRA CAPATANA	SCARA
PROIECTAT	arh. MIRCEA CAPATANA	1:100
DESENAT	arh. VLADIMIR ISMAILCIUC	06.2016

Nivel de stabilitate la incendiu II		PROIECT
Categ. de importanta B/C	Clasa de importanta II	14 / 2016
S.construita 2260 mp	S.desfasurata 2729 mp	SPECIALITATEA
TITLU PROIECT: RESTAURAREA PATRIMONIULUI CULTURAL LA MANASTIREA PROBOTA JUDETUL SUCEAVA		ARHITECTURA
BENEFICIAR: MANASTIREA PROBOTA		FAZA
ADRESA INVESTITIE: SAT PROBOTA, ORAS DOLHASCA, JUD. SUCEAVA		DALI
OBJECT 3a - CASA PETRU RARES - PLAN PARTER		PLANSA
		A300.3a

Arhitect partener ne schimbam



964

beciurile se vor acoperi cu terasele inierbate inclusiv izolatii hidrofuge si termice
la nivelul teraselor zidurile vor fi bordate perimetral cu 50 de cm de pietris asezat pe suport geotextil

ZIDURI SI BOLTI

- se vor plomba zidurile de piatra atat la interior cat si la exterior
- se va rezida sistemul de arce si bolți pornind de la nasterile existente
- se va curata zidaria cu indepartarea depozitelor de saruri
- se va reface rostul paramentului atat la interior cat si la exterior cu mortar pe baza de var
- se vor desface si rezida asizele de piatra de la partea superioara a zidurilor pe zonele cu desprinderi.

ACOPERIRE ACCES

- se va reface acoperirea zonei de acces cu o bolta de caramida conform martorilor existenti

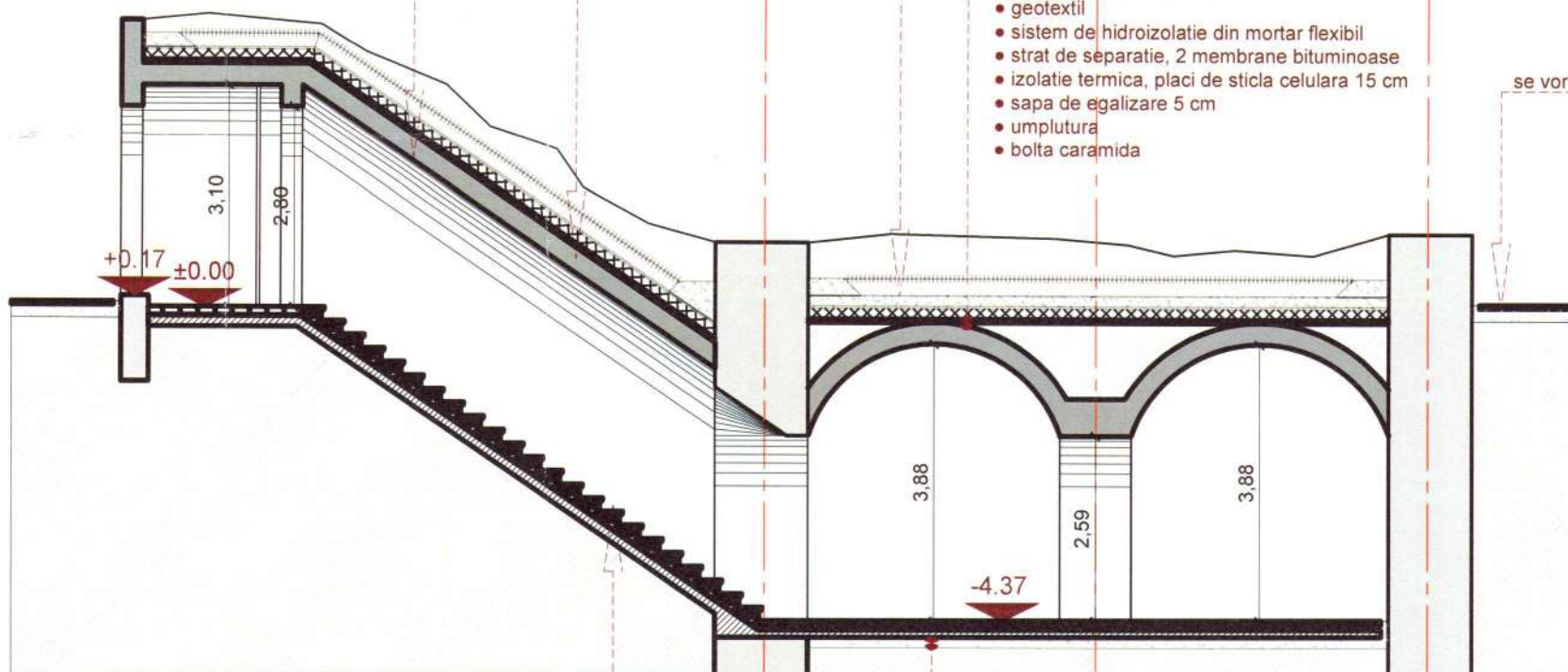

TERASE

- gazon
- pamant vegetal / pietris
- geotextil
- sistem de hidroizolatie din mortar flexibil
- strat de separatie, 2 membrane bituminoase
- izolatie termica, placi de sticla celulara 15 cm
- sapa de egalizare 5 cm
- umplutura
- bolta caramida

ALEI SI RIGOLE
se vor executa trotuare perimetrale
si rigole pe straturi drenante

SCARA

- se vor executa scari de acces din beton placate cu caramida de epoca
- perimetral se va asigura un slit de ventilatie
- stratul final de calcare va fi realizat din dulapi de stejar asezati pe sipci de lemn transversale
- sipcile vor fi protejate la contactul cu caramida cu o folie hidroizolanta

PARDOSELI

- caramida de epoca 240 x 115 x 30
- sapa egalizare 3 cm
- termoizolatie polistiren extrudat 7 cm
- placa B.A. 10cm
- strat de separatie folie polietilena
- strat de rupere a capilaritatii pietris 15 cm
- pamant compactat in straturi succesive



NOTE

~ TOATE INTERVENTIILE NOI SE VOR REALIZA IN SPIRITUL MONUMENTULUI, RESPECTIV FINISAJE, TEHNOLOGII SI MATERIALE APROPRIATE DE CELE ORIGINALE CARE SI-AU DOVEDIT, IN TIMP, DURABILITATEA. IN ACEST SCOP SE VOR UTILIZA TOATE MIJLOACELE MODERNE CARE STAU LA DISPOZITIA PROIECTANTILOR SI CONSTRUCTORILOR.

Nivel de stabilitate la incendiu II

VERIFICATOR	arh. CRISTIAN RANJA	MC	Categ. de importanta B/C	Clasa de importanta II	PROIECT
VERIFICATOR	arh. GABRIEL NEGOESCU	B1, C, D, E, F, MDRAP	S.construita 2260 mp	S.desfasurata 2729 mp	14 / 2016
PROIECTANT	 S.C. POLARH - DESIGN SRL POLARH J 40/5205/1991; CUI: RO389 642		TITLU PROIECT: RESTAURAREA PATRIMONIULUI CULTURAL LA MANASTIREA PROBOTA JUDETUL SUCEAVA		SPECIALITATEA ARHITECTURA
SEF PROIECT COMPLEX	dr. arh. VIRGILIU POLIZU		BENEFICIAR: MANASTIREA PROBOTA		FAZA DALI
SEF PROIECT	arh. RUXANDRA CAPATANA	SCARA	ADRESA INVESTITIE: SAT PROBOTA, ORAS DOLHASCA, JUD. SUCEAVA		PLANSA A401.3a
PROIECTAT	arh. MIRCEA CAPATANA	1:100	06.2016		
DESESTAT	arh. VLADIMIR ISMAILCIUC		OBJECT 3a - CASA PETRU RARES - SECTIUNE 1-1		

*Autofie pentru reschimbare
Anca*

965



beciurile se vor acoperi cu terasele inierbate inclusiv izolatii hidrofuge si termice •
la nivelul teraselor zidurile vor fi bordate perimetral cu 50 de cm de pietris asezat pe suport geotextil •

1 2 3 4

ZIDURI SI BOLTI

- se vor plomba zidurile de piatra atat la interior cat si la exterior
- se va rezida sistemul de arce si bolți pornind de la nasterile existente
- se va curata zidaria cu indepartarea depozitelor de saruri
- se va reface rostuiala paramentului atat la interior cat si la exterior cu mortar pe baza de var
- se vor desface si rezida asizele de piatra de la partea superioara a zidurilor pe zonele cu desprinderi.

TERASE

- gazon
- pamant vegetal / pietris
- geotextil
- sistem de hidroizolatie din mortar flexibil
- strat de separatie, 2 membrane bituminoase
- izolatia termica, placi de sticla celulara 15 cm
- sapa de egalizare 5 cm
- umplutura
- bolta caramida

ALEI SI RIGOLE

se vor executa trotuare perimetrale •
si rigole pe straturi drenante

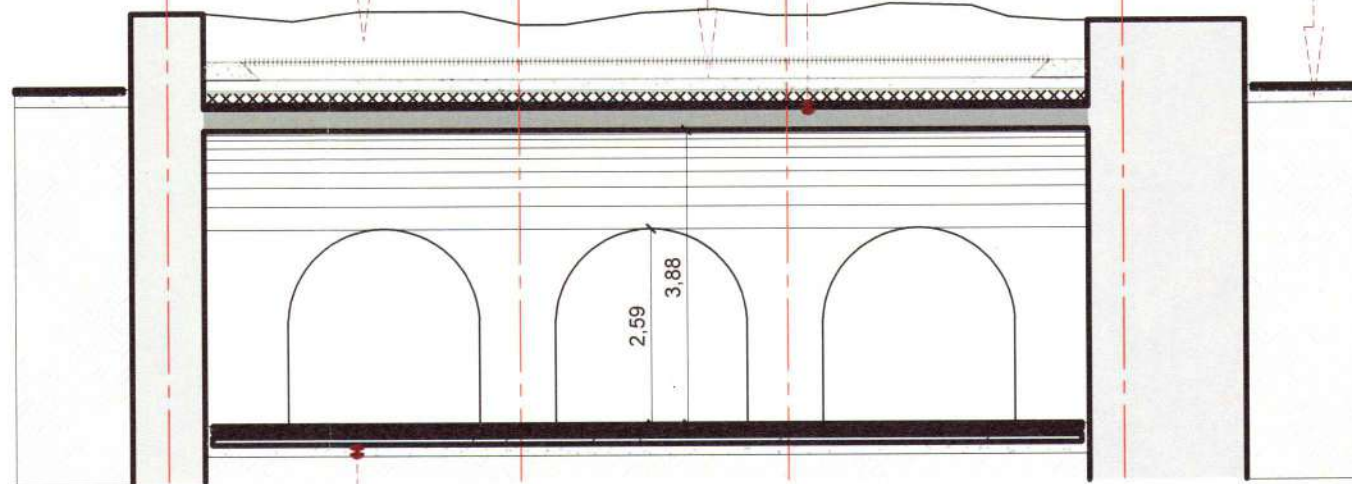

PARDOSELI

- caramida de epoca 240 x 115 x 30
- sapa egalizare 3 cm
- termoizolatie polistiren extrudat 7 cm
- placa B.A. 10 cm
- strat de separatie folie polietilena
- strat de rupere a capilaritatii pietris 15 cm
- pamant compactat in straturi succesive



NOTE

~ TOATE INTERVENTIILE NOI SE VOR REALIZA IN SPIRITUL MONUMENTULUI, RESPECTIV FINISAJE, TEHNOLOGII SI MATERIALE APROPIATE DE CELE ORIGINALE CARE SI-AU DOVEDIT, IN TIMP, DURABILITATEA. IN ACEST SCOP SE VOR UTILIZA TOATE MIJLOACELE MODERNE CARE STAU LA DISPOZITIA PROIECTANTILOR SI CONSTRUCTORILOR.

Nivel de stabilitate la incendiu II

VERIFICATOR	arh. CRISTIAN RANJA	MC	Categ. de importanta B/C	Clasa de importanta II	PROIECT
VERIFICATOR	arh. GABRIEL NEGOESCU	B1, Cc, D, E, F, MDRAP	S.construita 2260 mp	S.desfasurata 2729 mp	14 / 2016
PROIECTANT	S.C. POLARH - DESIGN SRL POLARH J 40/5205/1991; CUI: RO389 642		TITLU PROIECT: RESTAURAREA PATRIMONIULUI CULTURAL LA MANASTIREA PROBOTA JUDETUL SUCEAVA		SPECIALITATEA ARHITECTURA
SEF PROIECT COMPLEX	dr. arh. VIRGILIU POLIZU		BENEFICIAR: MANASTIREA PROBOTA		FAZA DALI
SEF PROIECT	arh. RUXANDRA CAPATANA	SCARA	ADRESA INVESTITIE: SAT PROBOTA, ORAS DOLHASCA, JUD. SUCEAVA		PLANSA A402.3a
PROIECTAT	arh. MIRCEA CAPATANA	1:100	OBJECT 3a - CASA PETRU RARES - SECTIUNE 2-2		
DESENAT	arh. VLADIMIR ISMAILCIUC	06.2016			

Certific pentru neschimbar
Suceava

TERASE

- beciurile se vor acoperi cu terasele inierbate inclusiv izolatii hidrofuge si termice
- la nivelul teraselor zidurile vor fi bordate perimetral cu 50 de cm de pietris asezat pe suport geotextil

ZIDURI SI BOLTII

- se vor plomba zidariile de piatra atat la interior cat si la exterior
- se va rezidi sistemul de arce si bolti pornind de la nasterile existente
- se va curata zidaria cu indepartarea depozitelor de saruri
- se va reface rostuiala paramentului atat la interior
- cat si la exterior cu mortar pe baza de var
- se vor desface si rezidi asizele de piatra
- de la partea superioara a zidurilor pe zonele cu desprinderi.

ALEI SI RIGOLE

- se vor executa trotuare perimetrale
- si rigole pe straturi drenante

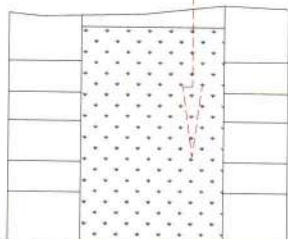

NOTE

~ TOATE INTERVENTIILE NOI SE VOR REALIZA IN SPIRITUL MONUMENTULUI, RESPECTIV FINISAJE, TEHNOLOGII SI MATERIALE APROPIATE DE CELE ORIGINALE CARE STAU DOVEDIT, IN TIMP, DURABILITATEA. IN ACEST SCOP SE VOR UTILIZA TOATE MIJLOACELE MODERNE CARE STAU LA DISPOZITIA PROIECTANTILOR SI CONSTRUCTORILOR.



Certificat pentru neschimbare

VERIFICATOR	arch. CRISTIAN RANJA	MC	Categ. de importanta B/C	Clasa de importanta II	PROIECT
VERIFICATOR	arch. GABRIEL NEGOESCU	B1,Cc,D,E,F MDRAP	S.construita 2260 mp	S.desfasurata 2729 mp	14 / 2016
PROIECTANT	 S.C. POLARH - DESIGN SRL POLARH design J 40/5205/1991; CUI: RO389 642			TITLU PROIECT: RESTAURAREA PATRIMONIULUI CULTURAL LA MANASTIREA PROBOTA JUDETUL SUCEAVA	SPECIALITATEA ARHITECTURA
SEF PROIECT COMPLEX	dr. arch. VIRGILIU POLIZU		BENEFICIAR: MANASTIREA PROBOTA		FAZA DALI
SEF PROIECT	arch. RUXANDRA CAPATANA	SCARA	ADRESA INVESTITIE: SAT PROBOTA, ORAS DOLHASCA, JUD. SUCEAVA		PLANSA
PROIECTAT	arch. MIRCEA CAPATANA	1:100	OBJECT 3a - CASA PETRU RARES - FATADA NORD		A502.3a
DESENAT	arch. VLADIMIR ISMAILCIUC	06.2016			

ACOPERIRE ACCES

- se va reface acoperirea zonei de acces cu o bolta de caramida conform maritorilor existenti

ZIDURI SI BOLTI

- se vor plomba zidariile de piatra atat la interior cat si la exterior
- se va rezidi sistemul de arce si bolti pornind de la nasterile existente
- se va curata zidaria cu indepartarea depozitelor de saruri
- se va reface rostul paramentului atat la interior cat si la exterior cu mortar pe baza de var
- se vor desface si rezidi asizele de piatra de la partea superioara a zidurilor pe zonele cu desprinderi.

ALEI SI RIGOLE

- se vor executa trotuare perimetrare si rigole pe straturi drenante

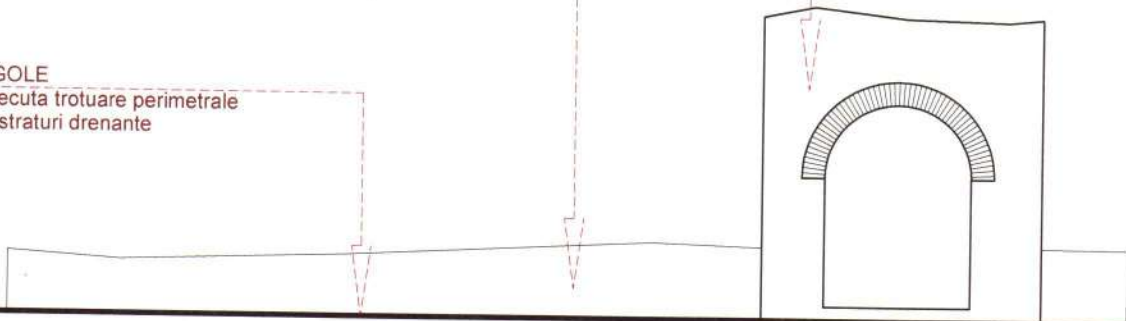

968

NOTE

~ TOATE INTERVENTIILE NOI SE VOR REALIZA IN SPIRITUL MONUMENTULUI, RESPECTIV FINISAJE, TEHNOLOGII SI MATERIALE APROPRIATE DE CELE ORIGINALE CARE SI-AU DOVEDIT, IN TIMP, DURABILITATEA. IN ACEST SCOP SE VOR UTILIZA TOATE MIJLOACELE MODERNE CARE STAU LA DISPOZITIA PROIECTANTILOR SI CONSTRUCTORILOR.



Nivel de stabilitate la incendiu II

VERIFICATOR	arh. CRISTIAN RANJA	MC	Categ. de importanta B/C	Clasa de importanta II	PROIECT 14 / 2016
VERIFICATOR	arh. GABRIEL NEGOESCU	B1, Cc, D, E, F MDRAP	S.construita 2260 mp	S.desfasurata 2729 mp	
PROIECTANT	 S.C. POLARH - DESIGN SRL POLARH J 40/5205/1991; CUI: RO389 642			TITLU PROIECT: RESTAURAREA PATRIMONIULUI CULTURAL LA MANASTIREA PROBOTA JUDETUL SUCEAVA	
SEF PROIECT COMPLEX	dr. arh. VIRGILIU POLIZU		BENEFICIAR: MANASTIREA PROBOTA		SPECIALITATEA ARHITECTURA
SEF PROIECT	arh. RUXANDRA CAPATANA	SCARA	ADRESA INVESTITIE:		FAZA DALI
PROIECTAT	arh. MIRCEA CAPATANA	1:100	SAT PROBOTA, ORAS DOLHASCA, JUD. SUCEAVA		PLANSA A501.3a
DESENAT	arh. VLADIMIR ISMAILCIUC	06.2016	OBIECT 3a - CASA PETRU RARES - FATADA SUD		

ACOPERIRE ACCES

- se va reface acoperirea zonei de acces cu o bolta de caramida conform maritorilor existenti

ZIDURI SI BOLTI

- se vor plomba zidariile de piatra atat la interior cat si la exterior
- se va rezidi sistemul de arce si bolți pornind de la nasterile existente
- se va curata zidaria cu indepartarea depozitelor de saruri
- se va reface rostul paramentului atat la interior cat si la exterior cu mortar pe baza de var
- se vor desface si rezidi asizele de piatra de la partea superioara a zidurilor pe zonele cu desprinderi.

ALEI SI RIGOLE

- se vor executa trotuare perimetrale si rigole pe straturi drenante



Certificat pentru neschimbare Suceava

NOTE
 ~ TOATE INTERVENTIILE NOI SE VOR REALIZA IN SPIRITUL MONUMENTULUI, RESPECTIV FINISAJE, TEHNOLOGII SI MATERIALE APROPIATE DE CELE ORIGINALE CARE SI-AU DOVEDIT, IN TIMP, DURABILITATEA. IN ACEST SCOP SE VOR UTILIZA TOATE MIJLOACELE MODERNE CARE STAU LA DISPOZITIA PROIECTANTILOR SI CONSTRUCTORILOR.

Nivel de stabilitate la incendiu II	
VERIFICATOR	arh. CRISTIAN RANJA MC
VERIFICATOR	arh. GABRIEL NEGOESCU B1, C, D, E, F MDRAP
PROIECTANT	S.C. POLARH - DESIGN SRL POLARH J 40/5205/1991; CUI: RO389 642
SEF PROIECT COMPLEX	dr. arh. VIRGILIU POLIZU
SEF PROIECT	arh. RUXANDRA CAPATANA SCARA
PROIECTAT	arh. MIRCEA CAPATANA 1:100
DESENAT	arh. VLADIMIR ISMAILCIUC 06.2016
CATEGORIE: Categ. de importanta B/C, Clase de importanta II	
S.construita 2260 mp, S.desfasurata 2729 mp	
TITLU PROIECT: RESTAURAREA PATRIMONIULUI CULTURAL LA MANASTIREA PROBOTA JUDETUL SUCEAVA	
BENEFICIAR: MANASTIREA PROBOTA	
ADRESA INVESTITIE: SAT PROBOTA, ORAS DOLHASCA, JUD. SUCEAVA	
OBIECT 3a - CASA PETRU RARES - FATADA VEST	
PROIECT 14 / 2016	
SPECIALITATEA ARHITECTURA	
FAZA DALI	
PLANSA A504.3a	

969

ACOPERIRE ACCES

- se va reface acoperirea zonei de acces cu o bolta de caramida conform marilor existenti

ZIDURI SI BOLTI

- se vor plomba zidurile de piatra atat la interior cat si la exterior
- se va rezidi sistemul de arce si bolti pornind de la nasterile existente
- se va curata zidaria cu indepartarea depozitelor de saruri
- se va reface rostul paramentului atat la interior cat si la exterior cu mortar pe baza de var
- se vor desface si rezidi asizele de piatra de la partea superioara a zidurilor pe zonele cu desprinderi.

ALEI SI RIGOLE
se vor executa trotuare perimetrare si rigole pe straturi drenante

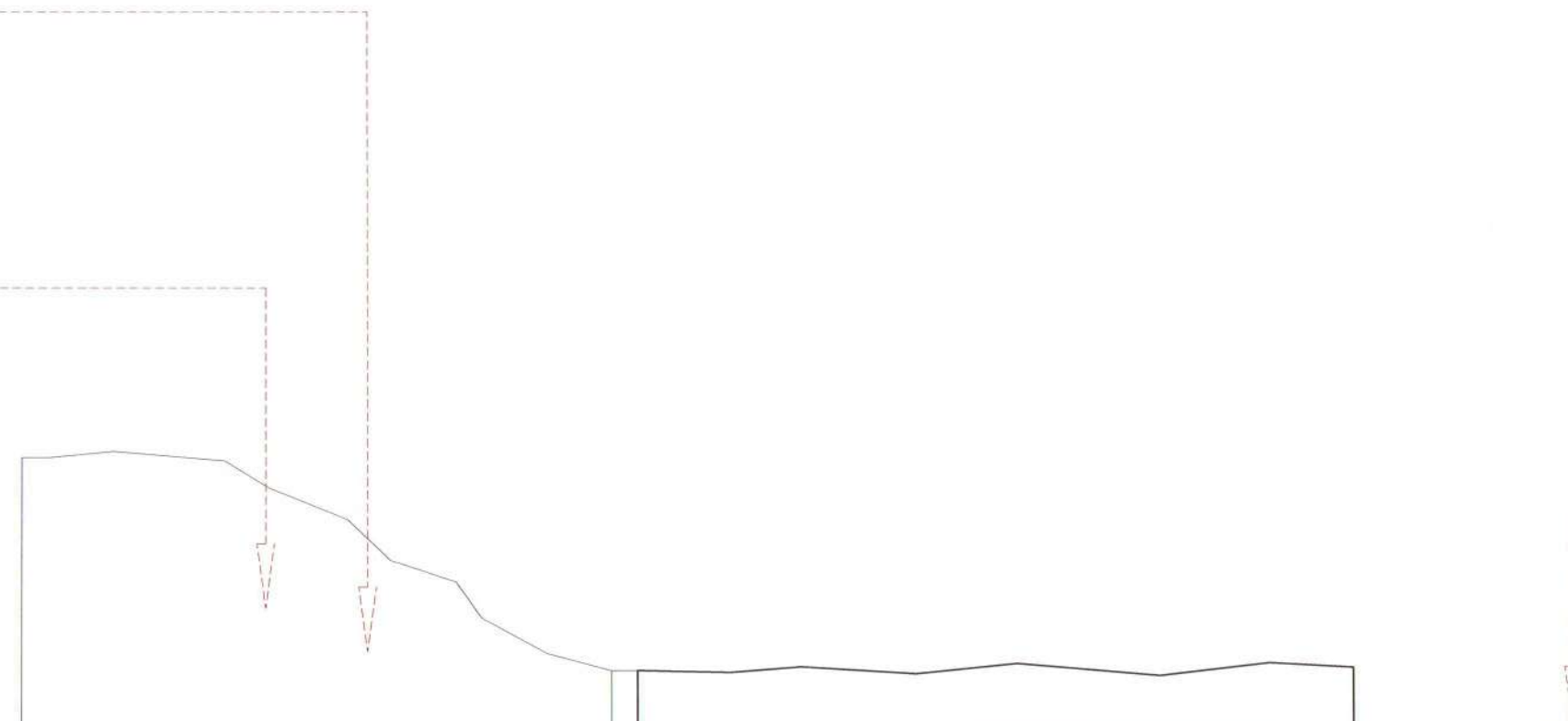

Certificat pentru ne schimbare
Arhitect

NOTE

~ TOATE INTERVENTIILE NOI SE VOR REALIZA IN SPIRITUL MONUMENTULUI, RESPECTIV FINISAJE, TEHNOLOGII SI MATERIALE APROPIATE DE CELE ORIGINALE CARE SI-AU DOVEDIT, IN TIMP, DURABILITATEA. IN ACEST SCOP SE VOR UTILIZA TOATE MIJLOACELE MODERNE CARE STAU LA DISPOZITIA PROIECTANTILOR SI CONSTRUCTORILOR.

Nivel de stabilitate la incendiu II			
VERIFICATOR	arh. CRISTIAN RANJA	MC	Categ. de importanta B/C
VERIFICATOR	arh. GABRIEL NEGOESCU	B1, Cc, D, E, F, MDRAP	Clasa de importanta II
PROIECTANT	 S.C. POLARH - DESIGN SRL POLARH J 40/5205/1991; CUI: RO389 642		PROIECT 14 / 2016
SEF PROIECT COMPLEX	dr. arh. VIRGILIU POLIZU		TITLU PROIECT: RESTAURAREA PATRIMONIULUI CULTURAL LA MANASTIREA PROBOTA JUDETUL SUCEAVA
SEF PROIECT	arh. RUXANDRA CAPATANA	SCARA	SPECIALITATEA ARHITECTURA
PROIECTAT	arh. MIRCEA CAPATANA	1:100	FAZA DALI
DESENAT	arh. VLADIMIR ISMAILCIUC	06.2016	PLANSA A503.3a
			BENEFICIAR: MANASTIREA PROBOTA
			ADRESA INVESTITIE: SAT PROBOTA, ORAS DOLHASCA, JUD. SUCEAVA
			OBIECT 3a - CASA PETRU RARES - FATADA EST

PARDOSELI SI SCARA

- se vor repara pardoselile din caramida si scările de acces

ZIDURI SI BOLTI

- se vor plomba zidurile de piatra atat la interior cat si la exterior
- se vor plomba boltile din caramida
- se va curata zidaria cu indepartarea depozitelor de saruri
- se va reface rostul paramentului atat la interior cat si la exterior cu mortar pe baza de var
- se vor desface si rezida asizele de piatra de la partea superioara a zidurilor pe zonele cu desprinderi

TAMPLARIE

- se va reface tamplaria din lemn de stejar (usi si ferestre)

PARDOSELI SI SCARA

- se vor repara pardoselile din caramida si scările de acces

TAMPLARIE

- se va reface tamplaria din lemn de stejar (usi si ferestre)



Certific pentru reschimbare
Ameyz

NOTE

~ TOATE INTERVENTIILE NOI SE VOR REALIZA IN SPIRITUL MONUMENTULUI, RESPECTIV FINISAJE, TEHNOLOGII SI MATERIALE APROPIATE DE CELE ORIGINALE CARE SI-AU DOVEDIT, IN TIMP, DURABILITATEA. IN ACEST SCOP SE VOR UTILIZA TOATE MIJLOACELE MODERNE CARE STAU LA DISPOZITIA PROIECTANTILOR SI R CONSTRUCTORILOR.

VERIFICATOR		arh. CRISTIAN RANJA	MC	Nivel de stabilitate la incendiu II	
VERIFICATOR		arh. GABRIEL NEGOESCU	B1, C, D, E, F MDRAP	Categ. de importanta B/C	Clasa de importanta II
PROIECTANT		 S.C. POLARH - DESIGN SRL POLARH J 40/5205/1991; CUI: RO389 642		TITLU PROIECT: RESTAURAREA PATRIMONIULUI CULTURAL LA MANASTIREA PROBOTA JUDETUL SUCEAVA	
SEF PROIECT COMPLEX		dr. arh. VIRGILIU POLIZU		BENEFICIAR: MANASTIREA PROBOTA	
SEF PROIECT		arh. RUXANDRA CAPATANA	SCARA	ADRESA INVESTITIE:	
PROIECTAT		arh. MIRCEA CAPATANA	1:100	SAT PROBOTA, ORAS DOLHASCA, JUD. SUCEAVA	
DESENAT		arh. VLADIMIR ISMAILCIUC	06.2016	OBIECT 3b - CASA VASILE LUPU - PLAN SUBSOL PLANSA A200.3b	



971

ACOPERIRE
 • se va refăce sistemul de acoperire a zonei de acces cu o structura usoara de lemn

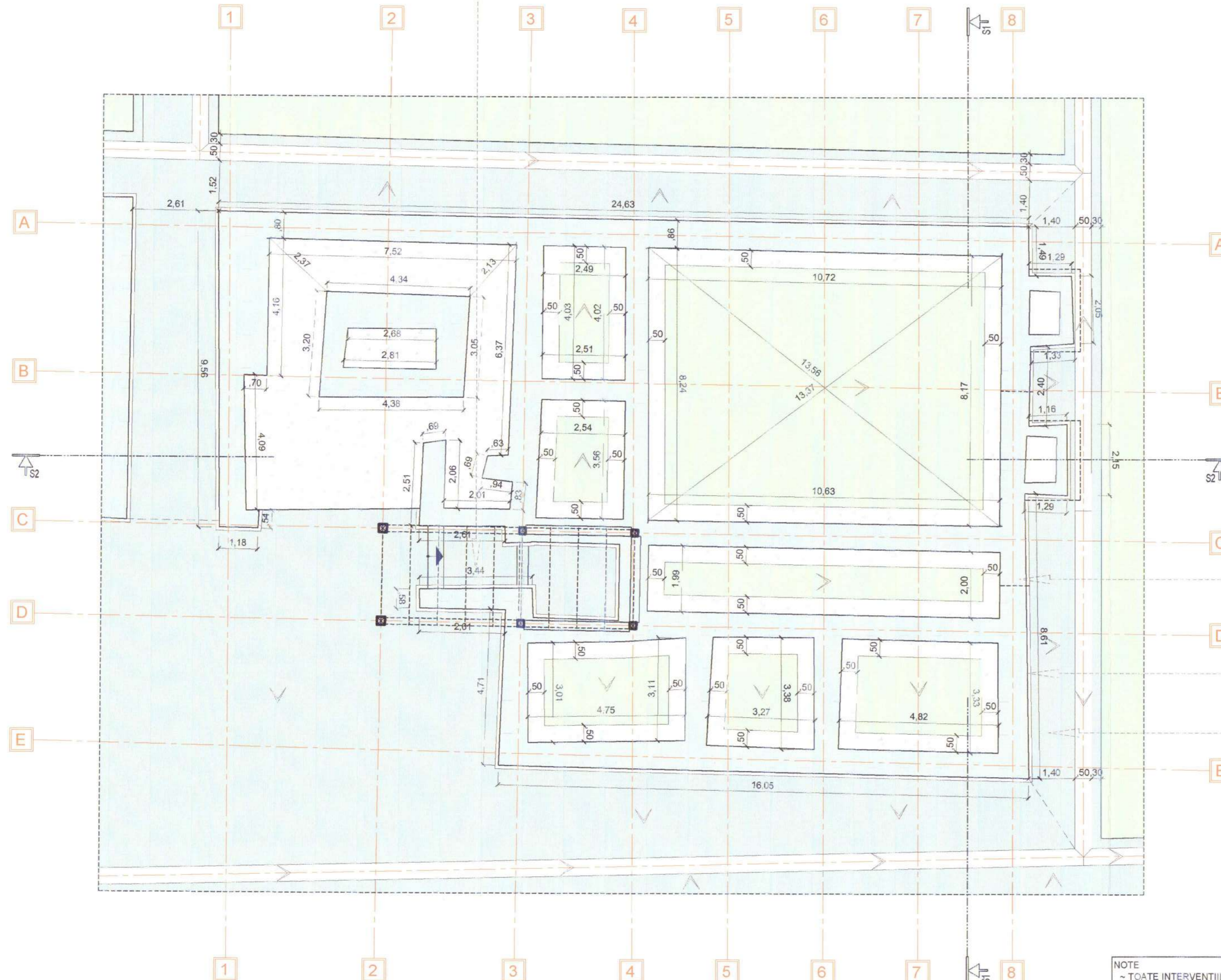

- TEREN INERBAT
- DALE PIATRA DE VAMA
- RIGOLA PIATRA DE VAMA 50 CM
- ZIDARIE DIN PIATRA
- PIETRIS MARGARITAR
- PANTE 1.5%

ZIDURI SI BOLTI
 se vor plomba zidurile de piatra atat la interior cat si la exterior
 se vor plomba bolțile din caramida
 se va curăta zidăria cu îndepărtarea depozitelor de saruri
 se va refăce rostul paramentului atat la interior cat si la exterior cu mortar pe baza de var
 se vor desface si rezida asizele de piatra de la partea superioara a zidurilor pe zonele cu desprinderi

slit de aerare exterior

ALEI SI RIGOLE
 se vor executa trotuare perimetrale si rigolele pe straturi drenante

NOTE
 ~ TOATE INTERVENTIILE NOI SE VOR REALIZA IN SPIRITUL MONUMENTULUI, RESPECTIV FINISAJE, TEHNOLOGII SI MATERIALE APROPRIATE DE CELE ORIGINALE CARE SI-AU DOVEDIT, IN TIMP, DURABILITATEA.
 IN ACEST SCOP SE VOR UTILIZA TOATE MJLOACELE MODERNE CARE STAU LA DISPOZITIA PROIECTANTILOR SI CONSTRUCTORILOR.



Certific pentru neschimbare
Suceava

VERIFICATOR		arh. CRISTIAN RANJA	MC	Nivel de stabilitate la incendiu II	
VERIFICATOR		arh. GABRIEL NEGOESCU	SI CALDE I MDRAP	Categ. de importanta B/C	Clasa de importanta II
PROIECTANT		S.C. POLARH - DESIGN SRL POLARH J 40/5205/1991; CUI: RO389 642		S.construita 2260 mp	S.desfasurata 2729 mp
SEF PROIECT COMPLEX		dr. arh. VIRGIU POLIZU	SCAR	TITLU PROIECT: RESTAURAREA PATRIMONIULUI CULTURAL LA MANASTIREA PROBOTA JUDEUL SUCEAVA	
SEF PROIECT		arh. RUXANDRA CAPATANA	SCAR	BENEFICIAR: MANASTIREA PROBOTA	
PROIECTAT		arh. MIRCEA CAPATANA	1:100	ADRESA INVESTITIE: SAT PROBOTA, ORAS DOLHASCA, JUD. SUCEAVA	
DESEINAT		arh. VLADIMIR ISMAILCIUC	06.2016	OBIECT 3b - CASA VASILE LUPU - PLAN PARTER	
				PROIECT	14 / 2016
				SPECIALITATEA	ARHITECTURA
				FAZA	DALI
				PLANSA	A300.3b

TERASA

- se va desface sistemul de acoperire in terasa a beciurilor in vederea refacerii hidroizolatiilor
- se vor reface terasele inerbate de desupra beciurilor inclusiv izolatii hidrofuge si termice
- la nivelul teraselor zidurile vor fi bordate perimetral cu 50 de cm de piatrasi asezat pe suport geotextil

TERASE

- gazon
- pamant vegetal / piatrasi
- geotextil
- sistem de hidroizolatie din mortar flexibil
- strat de separatie, 2 membrane bituminoase
- izolatie termica, placi de sticla celulara 15 cm
- sapa de egalizare 5 cm
- umplutura
- bolta caramida

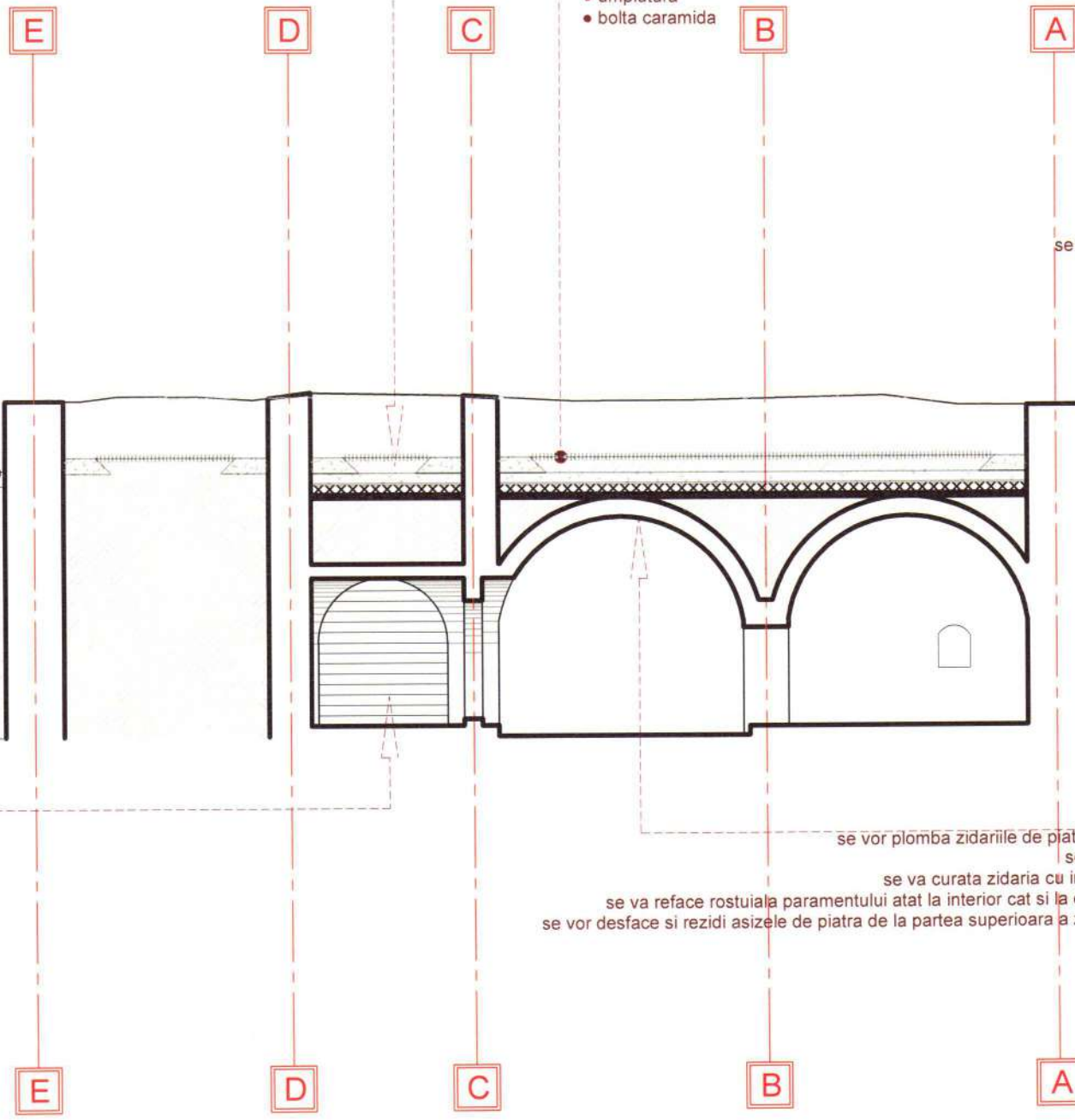

ALEI SI RIGOLE

- se vor executa trotuare perimetrale si rigole pe straturi drenante

ALEI SI RIGOLE

- se vor executa trotuare perimetrale si rigole pe straturi drenante

PARDOSELI SI SCARA

- se vor repara pardoselile din caramida si scările de acces

ZIDURI SI BOLTI

- se vor plomba zidurile de piatra atat la interior cat si la exterior
- se vor plomba boltile din caramida
- se va curata zidaria cu indepartarea depozitelor de saruri
- se va reface rostul paramentului atat la interior cat si la exterior cu mortar pe baza de var
- se vor desface si rezida asizele de piatra de la partea superioara a zidurilor pe zonele cu desprinderi



NOTE
 ~ TOATE INTERVENTIILE NOI SE VOR REALIZA IN SPIRITUL MONUMENTULUI, RESPECTIV FINISAJE, TEHNOLOGII SI MATERIALE APROPRIATE DE CELE ORIGINALE CARE SI-AU DOVEDIT, IN TIMP, DURABILITATEA. IN ACEST SCOP SE VOR UTILIZA TOATE MIJLOACELE MODERNE CARE STAU LA DISPOZITIA PROIECTANTILOR SI CONSTRUCTORILOR.

VERIFICATOR		arh. CRISTIAN RANJA	MC	Categ. de importanta B/C	Clasa de importanta II	PROIECT
VERIFICATOR		arh. GABRIEL NEGOESCU	B1, C, D, E, F, MDRAP	S. construita 2260 mp	S. desfasurata 2729 mp	14 / 2016
PROIECTANT		S.C. POLARH - DESIGN SRL POLARH J 40/5205/1991; CUI: RO389 642			TITLU PROIECT: RESTAURAREA PATRIMONIULUI CULTURAL LA MANASTIREA PROBOTA JUDETUL SUCEAVA	SPECIALITATEA ARHITECTURA
SEF PROIECT COMPLEX		dr. arh. VIRGILIU POLIZU		BENEFICIAR: MANASTIREA PROBOTA		FAZA DALI
SEF PROIECT		arh. RUXANDRA CAPATANA	SCARA	ADRESA INVESTITIE: SAT PROBOTA, ORAS DOLHASCA, JUD. SUCEAVA		PLANSA A401.3b
PROIECTAT		arh. MIRCEA CAPATANA	1:100	OBJECT 3b - CASA VASILE LUPU - SECTIUNE 1-1		
DESENAT		arh. VLADIMIR ISMAILCIUC	06.2016			

Certific pentru neschimbare, *[Signature]*

TERASE

- gazon
- pamant vegetal / pietris
- geotextil
- sistem de hidroizolatie din mortar flexibil
- strat de separatie, 2 membrane bituminoase
- izolatia termica, placi de sticla celulara 15 cm
- sapa de egalizare 5 cm
- umplutura
- bolta caramida

TAMPLARIE

- se va reface tamplaria
- din lemn de stejar (usi si ferestre)

ALEI SI RIGOLE

- se vor executa trotuare perimetrare
- si rigole pe straturi drenante

ZIDURI SI BOLTI

- se vor plomba zidurile de piatra atat la interior cat si la exterior
- se vor plomba boltile din caramida
- se va curata zidaria cu indepartarea depozitelor de saruri
- se va reface rostul paramentului atat la interior cat si la exterior cu mortar pe baza de var
- se vor desface si rezida asizele de piatra de la partea superioara a zidurilor pe zonele cu desprinderi

PARDOSELI SI SCARA

- se vor repara pardoselile din caramida
- si scările de acces

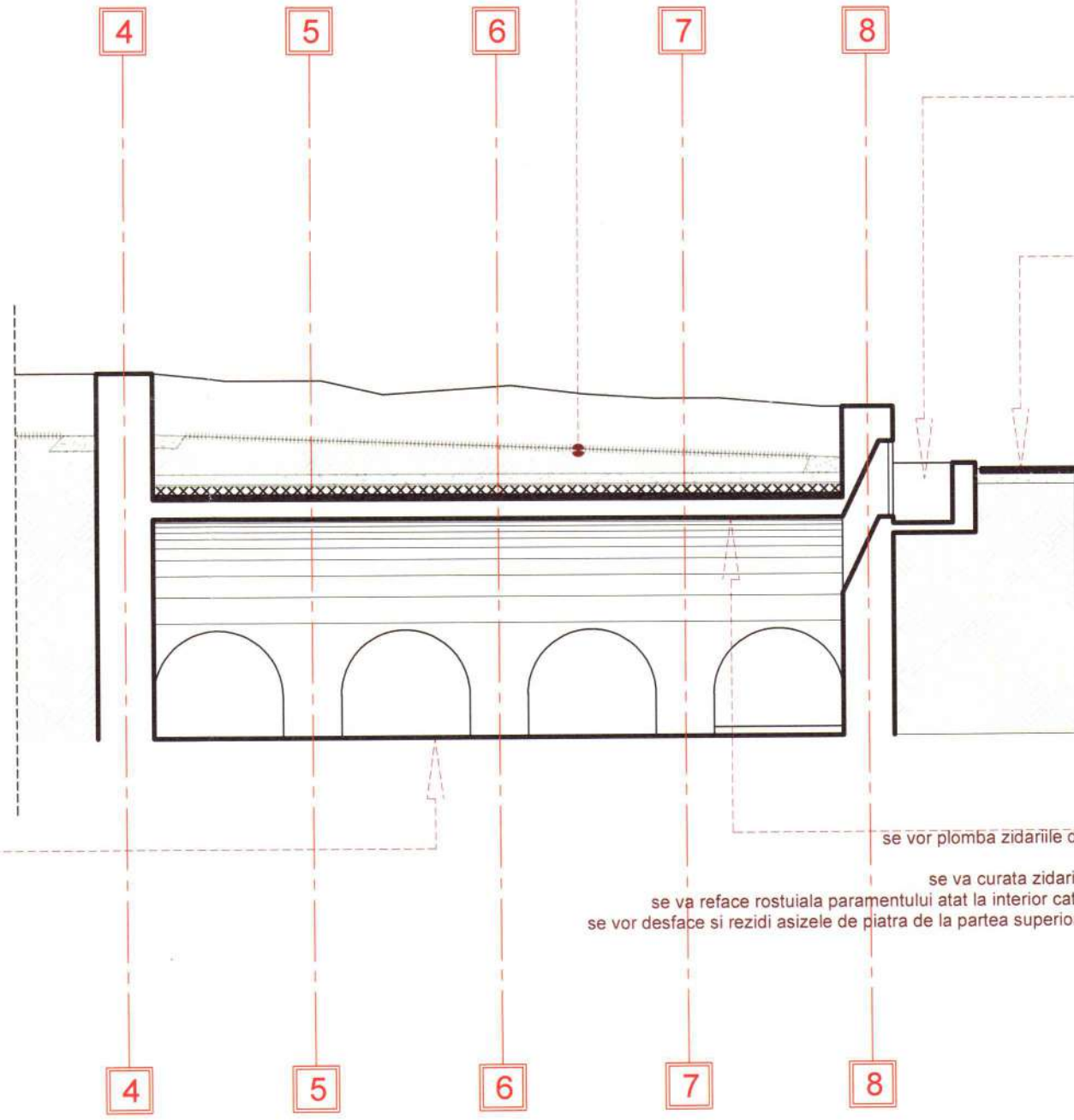

GRUPUL ARHITECTURAL
DIRIGEA
7305
Mircea
CAPATANA
Arhitect cu drept de semnatura



974

NOTE
~ TOATE INTERVENTIILE NOI SE VOR REALIZA MONUMENTULUI, RESPECTIV FINISAJE, TEH MATERIALE APROPIATE DE CELE ORIGINAL DOVEDIT, IN TIMP, DURABILITATEA. IN ACEST SCOP SE VOR UTILIZA TOATE MIJLOACELE MODERNE CARE STAU LA DISPOZITIA PROIECTANTILOR SI CONSTRUCTORILOR.

Carte de certificare pentru schimbare de destinatie

		Nivel de stabilitate la incendiu II			
VERIFICATOR	arh. CRISTIAN RANJA	MC	Categ. de importanta B/C	Clasa de importanta II	PROIECT
VERIFICATOR	arh. GABRIEL NEGOESCU	B1, C, D, E, F, MDRAP	S.construita 2260 mp	S.desfasurata 2729 mp	14 / 2016
PROIECTANT	 S.C. POLARH - DESIGN SRL POLARH J 40/5205/1991; CUI: RO389 642		TITLU PROIECT: RESTAURAREA PATRIMONIULUI CULTURAL LA MANASTIREA PROBOTA JUDETUL SUCEAVA		SPECIALITATEA ARHITECTURA
SEF PROIECT COMPLEX	dr. arh. VIRGILIU POLIZU		BENEFICIAR: MANASTIREA PROBOTA		FAZA DALI
SEF PROIECT	arh. RUXANDRA CAPATANA	SCARA	ADRESA INVESTITIE: SAT PROBOTA, ORAS DOLHASCA, JUD. SUCEAVA		PLANSA A402.3b
PROIECTAT	arh. MIRCEA CAPATANA	1:100	OBJECT 3b - CASA VASILE LUPU - SECTIUNE 2-2		
DESENAT	arh. VLADIMIR ISMAILCIUC	06.2016			



ACOPERIRE

- se va reface sistemul de acoperire a zonei de acces cu o structura usoara de lemn

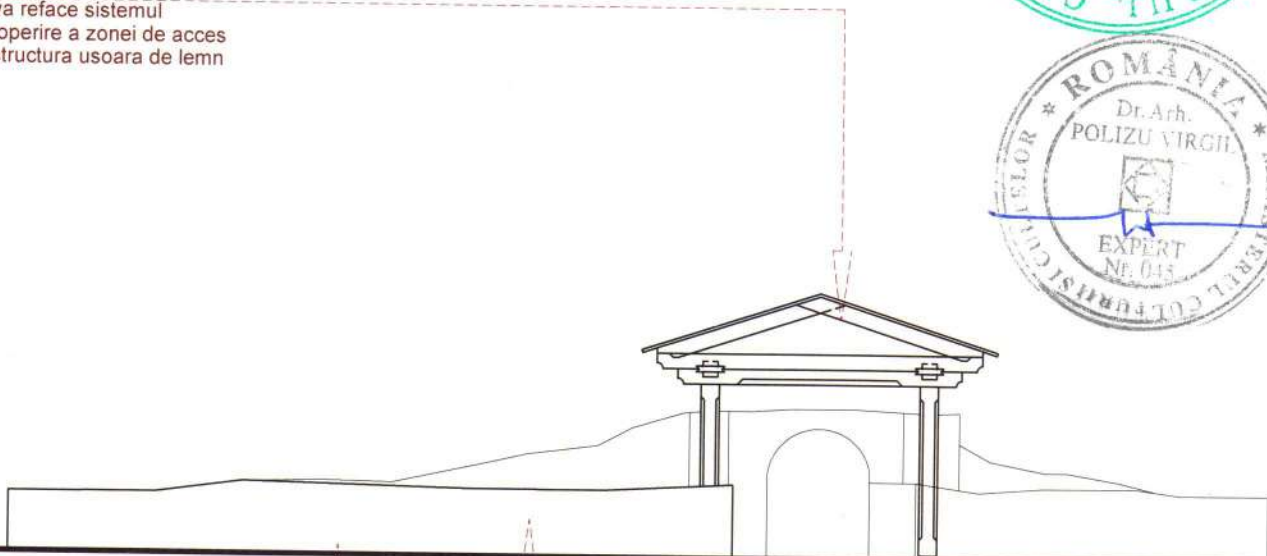

ALEI SI RIGOLE

- se vor executa trotuare perimetrare si rigole pe straturi drenante

ZIDURI SI BOLTI

- se vor plomba zidariile de piatra atat la interior cat si la exterior
- se vor plomba boltile din caramida
- se va curata zidaria cu indepartarea depozitelor de saruri
- se va reface rostul paramentului atat la interior cat si la exterior cu mortar pe baza de var
- se vor desface si rezidi asizele de piatra de la partea superioara a zidurilor pe zonele cu desprinderi

Cerșete pentru neșchimbare



NOTE

~ TOATE INTERVENTIILE NOI SE VOR REALIZA IN SPIRITUL MONUMENTULUI, RESPECTIV FINISAJE, TEHNOLOGII SI MATERIALE APROPIATE DE CELE ORIGINALE CARE SI-AU DOVEDIT, IN TIMP, DURABILITATEA. IN ACEST SCOP SE VOR UTILIZA TOATE MIJLOACELE MODERNE CARE STAU LA DISPOZITIA PROIECTANTILOR SI CONSTRUCTORILOR.



975



VERIFICATOR				arh. CRISTIAN RANJA	MC	Nivel de stabilitate la incendiu II	
VERIFICATOR				arh. GABRIEL NEGOESCU	B1, Cc, D, E, F MDRAP	Categ. de importanta B/C	Clasa de importanta II
PROIECTANT				 S.C. POLARH - DESIGN SRL POLARH design J 40/5205/1991; CUI: RO389 642		TITLU PROIECT: RESTAURAREA PATRIMONIULUI CULTURAL LA MANASTIREA PROBOTA JUDETUL SUCEAVA	
SEF PROIECT COMPLEX				dr. arh. VIRGILIU POLIZU		BENEFICIAR: MANASTIREA PROBOTA	
SEF PROIECT				arh. RUXANDRA CAPATANA	SCARA	ADRESA INVESTITIE:	
PROIECTAT				arh. MIRCEA CAPATANA	1:100	SAT PROBOTA, ORAS DOLHASCA, JUD. SUCEAVA	
DESENAT				arh. VLADIMIR ISMAILCIUC	06.2016	OBIECT 3b - CASA VASILE LUPU - FATADA VEST A501.3b	
						PROIECT 14 / 2016 SPECIALITATEA ARHITECTURA FAZA DALI PLANSA A501.3b	



ACOPERIRE

- se va refăce sistemul de acoperire a zonei de acces cu o structura usoara de lemn

- TAMPLARIE
- se va refăce tamplaria din lemn de stejar (usi si ferestre)

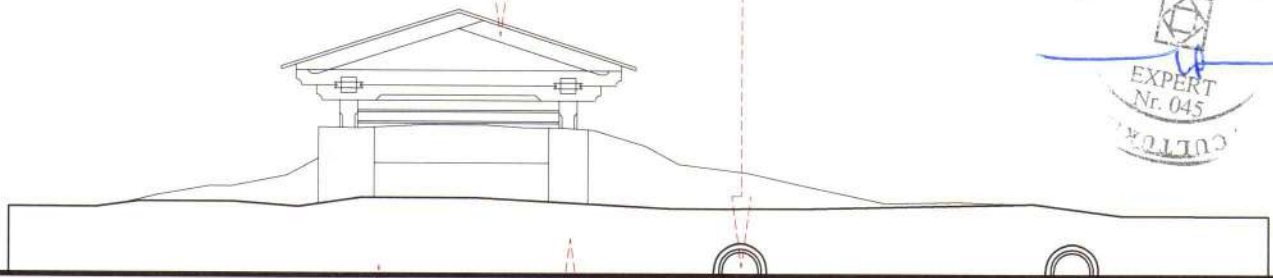

ALEI SI RIGOLE

- se vor executa trotuare perimetrale si rigole pe straturi drenante

ZIDURI SI BOLTII

- se vor plomba zidariile de piatra atat la interior cat si la exterior
- se vor plomba boltile din caramida
- se va curata zidaria cu indepartarea depozitelor de saruri
- se va refăce rostul paramentului atat la interior cat si la exterior cu mortar pe baza de var
- se vor desface si rezida asizele de piatra de la partea superioara a zidurilor pe zonele cu desprinderi



Certific pentru schimbare
Arhitect



976

NOTE

~ TOATE INTERVENTIILE NOI SE VOR REALIZA IN SPIRITUL MONUMENTULUI, RESPECTIV FINISAJE, TEHNOLOGII SI MATERIALE APROPRIATE DE CELE ORIGINALE CARE SI-AU DOVEDIT, IN TIMP, DURABILITATEA. IN ACEST SCOP SE VOR UTILIZA TOATE MIJLOACELE MODERNE CARE STAU LA DISPOZITIA PROIECTANTILOR SI CONSTRUCTORILOR.



				Nivel de stabilitate la incendiu II		
VERIFICATOR	arh. CRISTIAN RANJA		MC	Categ. de importanta B/C	Clasa de importanta II	PROIECT
VERIFICATOR	arh. GABRIEL NEGOESCU		B1,Cc,D,E,F MDRAP	S.construita 2260 mp	S.desfasurata 2729 mp	14 / 2016
PROIECTANT	 S.C. POLARH - DESIGN SRL POLARH J 40/5205/1991; CUI: RO389 642			TITLU PROIECT: RESTAURAREA PATRIMONIULUI CULTURAL LA MANASTIREA PROBOTA JUDETUL SUCEAVA		SPECIALITATEA ARHITECTURA
SEF PROIECT COMPLEX	dr. arh. VIRGILIU POLIZU			BENEFICIAR: MANASTIREA PROBOTA		FAZA DALI
SEF PROIECT	arh. RUXANDRA CAPATANA		SCARA	ADRESA INVESTITIE:		PLANSA
PROIECTAT	arh. MIRCEA CAPATANA		1:100	SAT PROBOTA, ORAS DOLHASCA, JUD. SUCEAVA		A502.3b
DESENAT	arh. VLADIMIR ISMAILCIUC		06.2016	OBIECT 3b - CASA VASILE LUPU - FATADA EST		

ACOPERIRE

- se va reface sistemul de acoperire a zonei de acces cu o structura usoara de lemn

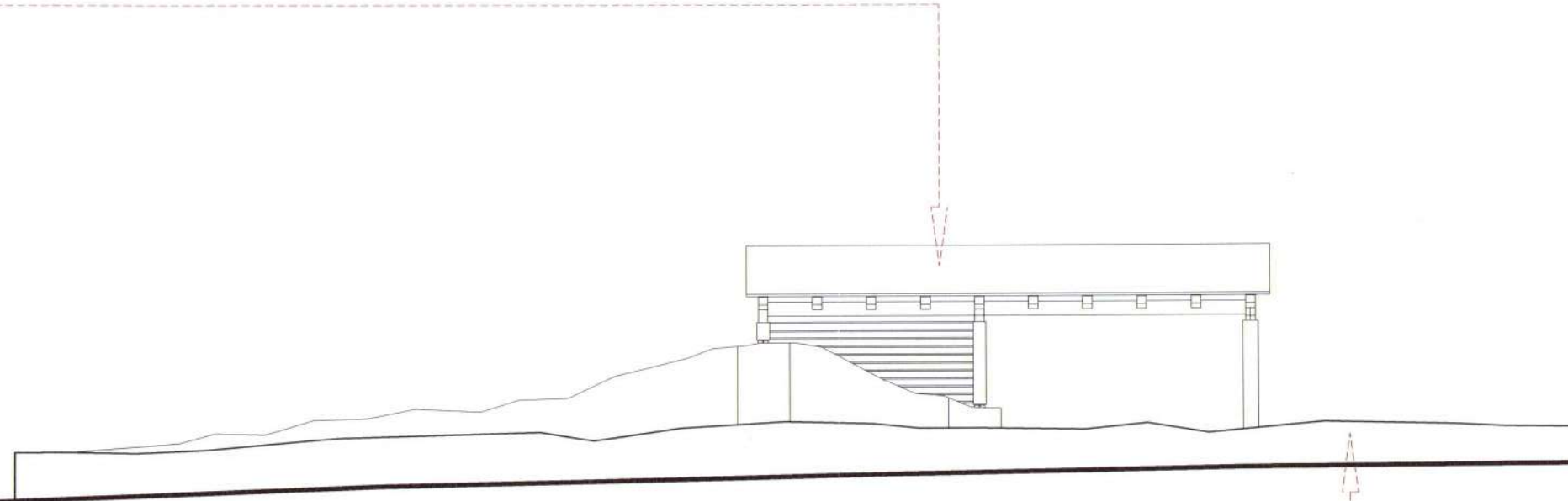

ALEI SI RIGOLE

- se vor executa trotuare perimetrare si rigole pe straturi drenante

ZIDURI SI BOLTI

- se vor plomba zidurile de piatra atat la interior cat si la exterior
- se vor plomba boltile din caramida
- se va curata zidaria cu indepartarea depozitelor de saruri
- se va reface rostuiala paramentului atat la interior cat si la exterior cu mortar pe baza de var
- se vor desface si rezidi asizele de piatra de la partea superioara a zidurilor pe zonele cu desprinderi



certific pentru nedeschidere, Suceava

NOTE

~ TOATE INTERVENTIILE NOI SE VOR REALIZA IN SPIRITUL MONUMENTULUI, RESPECTIV FINISAJE, TEHNOLOGII SI MATERIALE APROPIATE DE CELE ORIGINALE CARE SI-AU DOVEDIT, IN TIMP, DURABILITATEA. IN ACEST SCOP SE VOR UTILIZA TOATE MIJLOACELE MODERNE CARE STAU LA DISPOZITIA PROIECTANTILOR SI CONSTRUCTORILOR.



		Nivel de stabilitate la incendiu II	
VERIFICATOR	arh. CRISTIAN RANJA	MC	Categ. de importanta B/C
VERIFICATOR	arh. GABRIEL NEGOESCU	B1, Cc, D, E, F, MDRAP	Clasa de importanta II
PROIECTANT	S.C. POLARH - DESIGN SRL POLARH J 40/5205/1991; CUI: RO389 642		PROIECT 14 / 2016
SEF PROIECT COMPLEX	dr. arh. VIRGILIU POLIZU		SPECIALITATEA ARHITECTURA
SEF PROIECT	arh. RUXANDRA CAPATANA	SCARA	FAZA DALI
PROIECTAT	arh. MIRCEA CAPATANA	1:100	PLANSA A503.3b
DESENAT	arh. VLADIMIR ISMAILCIUC	06.2016	
		TITLU PROIECT: RESTAURAREA PATRIMONIULUI CULTURAL LA MANASTIREA PROBOTA JUDETUL SUCEAVA	
		BENEFICIAR: MANASTIREA PROBOTA	
		ADRESA INVESTITIE: SAT PROBOTA, ORAS DOLHASCA, JUD. SUCEAVA	
		OBIECT 3b - CASA VASILE LUPU - FATADA NORD	

ACOPERIRE

- se va reface sistemul de acoperire a zonei de acces cu o structura usoara de lemn

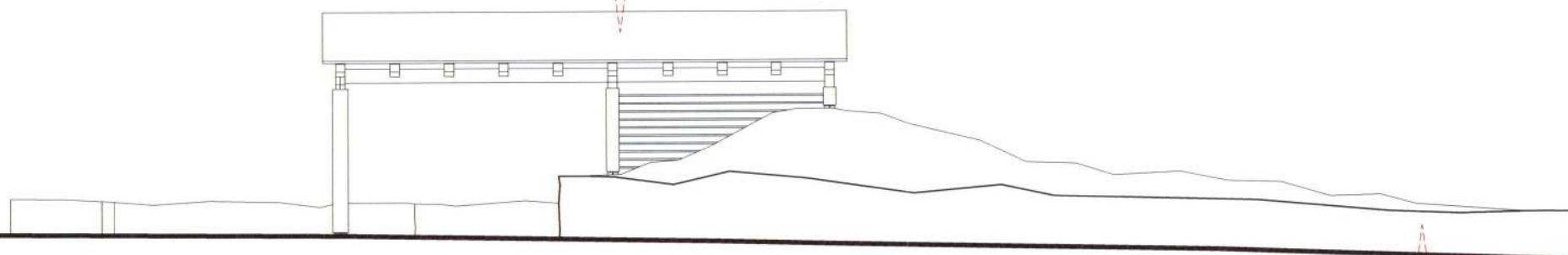

ALEI SI RIGOLE

- se vor executa trotuare perimetrare si rigole pe straturi drenante



ZIDURI SI BOLTI

- se vor plomba zidurile de piatra atat la interior cat si la exterior
- se vor plomba boltile din caramida
- se va curata zidaria cu indepartarea depozitelor de saruri
- se va reface rostul paramentului atat la interior cat si la exterior cu mortar pe baza de var
- se vor desface si rezida asizele de piatra de la partea superioara a zidurilor pe zonele cu desprinderi



Ma



Certific pentru reschimbare

NOTE
 ~ TOATE INTERVENTIILE NOI SE VOR REALIZA IN SPIRITUL MONUMENTULUI, RESPECTIV FINISAJE, TEHNOLOGII SI MATERIALE APROPIATE DE CELE ORIGINALE CARE SI-AU DOVEDIT, IN TIMP, DURABILITATEA.
 IN ACEST SCOP SE VOR UTILIZA TOATE MIJLOACELE MODERNE CARE STAU LA DISPOZITIA PROIECTANTILOR SI CONSTRUCTORILOR.

Nivel de stabilitate la incendiu II	
VERIFICATOR	arh. CRISTIAN RANJA
VERIFICATOR	arh. GABRIEL NEGOESCU
PROIECTANT	S.C. POLARH - DESIGN SRL POLARH J 40/5205/1991; CUI: RO389 642
SEF PROIECT COMPLEX	dr. arh. VIRGILIU POLIZU
SEF PROIECT	arh. RUXANDRA CAPATANA
PROIECTAT	arh. MIRCEA CAPATANA
DESENAT	arh. VLADIMIR ISMAILCIUC
MC	Categ. de importanta B/C
B1, C2, DEF, MDRAP	Clasa de importanta II
SCARA	PROIECT
1:100	14 / 2016
06.2016	SPECIALITATEA ARHITECTURA
	FAZA DALI
	PLANSĂ A504.3b

978

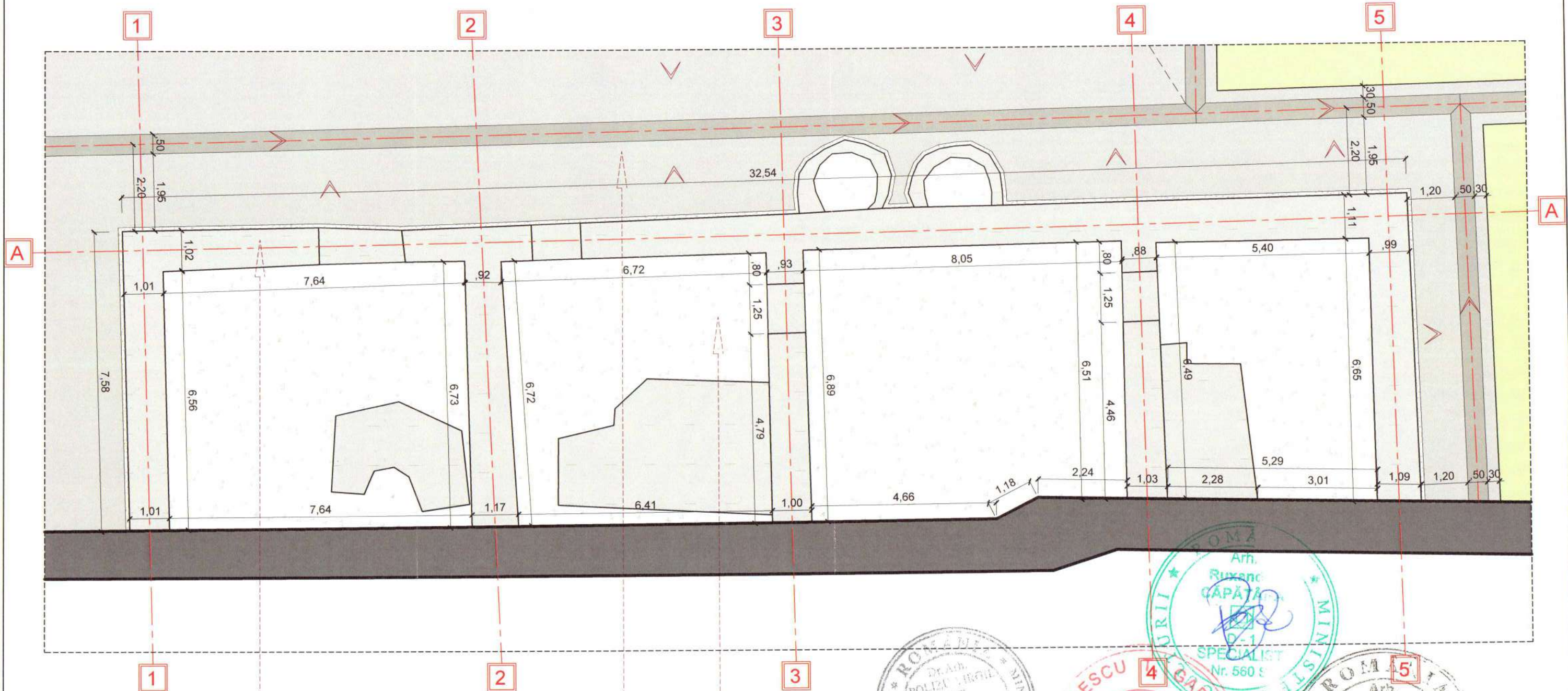

ZIDURI RUINE

- se vor desface și rezăzi asizele de piatră de la partea superioară a zidurilor pe zonele cu desprinderi
- se vor plomba zidurile de piatră
- se va reface rostul paramentului cu mortar pe baza de var
- se vor executa trotuare perimetrice și rigolele pe straturi drenante
- în baza expertizei tehnice se propun lucrări de:
 - injectări de fisuri,
 - injectări în masă,
 - rețeseri de zone dislocate pentru restabilirea continuității zidăriei;

ALEI SI RIGOLE

- se vor executa trotuare perimetrice și rigolele pe straturi drenante

TERASE

- se vor desface terasele înierbate
- se vor reface terasele cu pietris margaritar așezat pe suport geotextil

-  TEREN ÎNIERBAT
-  DALE PIATRĂ DE VAMA
-  RIGOLA PIATRĂ DE VAMA 50 CM
-  ZIDĂRIE DIN PIATRĂ
-  PIETRIS MARGARITAR
-  PANTE 1.5%

Certificat pentru

NOTE

NOTE

VERIFICATOR	arh. CRISTIAN RANJA	MC	Categ. de importanta B/C	Clasa de importanta II	PROIECT
VERIFICATOR	arh. GABRIEL NEGOESCU	B1 Ce. DEF MDRAP	S.construita 2260 mp	S.desfasurata 2729 mp	14 / 2016
PROIECTANT	 S.C. POLARH - DESIGN SRL POLARH J 40/5205/1991; CUI: RO389 642			TITLU PROIECT: RESTAURAREA PATRIMONIULUI CULTURAL LA MANASTIREA PROBOTA JUDETUL SUCEAVA	SPECIALITATEA ARHITECTURA
SEF PROIECT COMPLEX	dr. arh. VIRGILIU POLIZU		BENEFICIAR: MANASTIREA PROBOTA		FAZA DALI
SEF PROIECT	arh. RUXANDRA CAPATANA	SCARA	ADRESA INVESTITIE: SAT PROBOTA, ORAS DOLHASCA, JUD. SUCEAVA		PLANSA A300.4
PROIECTAT	arh. MIRCEA CAPATANA	1:100			
DESENAT	arh. VLADIMIR ISMAILCIUC	06.2016	OBIECT 4 - RUINE CHILII - PLAN PARTER		

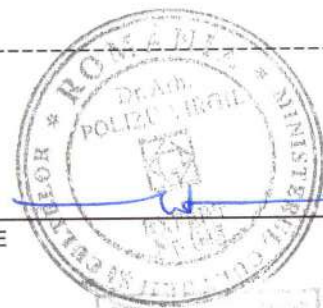

Nivel de stabilitate la incendiu II

979

PARDOSELI

- la nivelul de jos se vor desface pardoselile existente
- si se vor reface din dale de piatra de vama pe straturi drenante cu slit de aerare perimetral
- la nivelurile superioare, pardoselile
- se vor executa din dusumele de stejar pe podina de lemn

PERETI

- se vor plomba zidariile de piatra atat la interior cat si la exterior
- se vor biocida zidariile afectate de umiditate si atac biologic
- se va rostui paramentul exterior si interior cu mortar pe baza de var
- se vor aplica tencuieli subtiri de epoca

TAMPLARIE

- se vor inchide golurile
- se vor restaura ancadramentele de piatra
- se vor monta usi din lemn de stejar
- plafoanele se vor executa din lemn de stejar

LUCRARI DE INSTALATII

- se vor executa instalatii electrice interioare (iluminat prize) cu trasee aparente (canal de cablu negru)

SCARA
 ● se vor executa scari din lemn pentru accesul la diferite niveluri

TAMPLARIE
 ● se vor inchide golurile
 ● se vor restaura ancadramentele de piatra
 ● se vor monta usi din lemn de stejar
 ● plafoanele se vor executa din lemn de stejar

NOTE
 ~ TOATE INTERVENTIILE NOI SE VOR REALIZA IN SPIRITUL MONUMENTULUI, RESPECTIV FINISAJE, TEHNOLOGII SI MATERIALE APROPIATE DE CELE ORIGINALE CARE SI-AU DOVEDIT, IN TIMP, DURABILITATEA. IN ACEST SCOP SE VOR UTILIZA TOATE MIJLOACELE MODERNE CARE STAU LA DISPOZITIA PROIECTANTILOR SI CONSTRUCTORILOR.



VERIFICATOR	arh. CRISTIAN RANJA	MC	Categ. de importanta B/C	Clasa de importanta II	PROIECT
VERIFICATOR	arh. GABRIEL NEGOESCU	B1, C6, D, E, F, MDRAP	S.construita 2260 mp	S.desfasurata 2729 mp	14 / 2016
PROIECTANT	S.C. POLARH - DESIGN SRL POLARH J 40/5205/1991; CUI: RO389 642			TITLU PROIECT: RESTAURAREA PATRIMONIULUI CULTURAL LA MANASTIREA PROBOTA JUDETUL SUCEAVA	SPECIALITATEA ARHITECTURA
SEF PROIECT COMPLEX	dr. arh. VIRGILIU POLIZU		BENEFICIAR: MANASTIREA PROBOTA	981	FAZA DALI
SEF PROIECT	arh. RUXANDRA CAPATANA	SCARA	ADRESA INVESTITIE: SAT PROBOTA, ORAS DOLHASCA, JUD. SUCEAVA		PLANSA A301.5
PROIECTAT	arh. MIRCEA CAPATANA	1:50			
DESENAT	arh. VLADIMIR ISMAILCIUC	06.2016	TURN NORD-EST - PLAN ETAJ 1		

PARDOSELI

- la nivelul de jos se vor desface pardoselile existente
- si se vor reface din dale de piatra de vama pe straturi drenante cu sliit de aerare-perimetral
- la nivelurile superioare, pardoselile
- se vor executa din dusumele de stejar pe podina de lemn

[Handwritten signature]
Arhitect cadru



PERETI

- se vor plomba zidariile de piatra atat la interior cat si la exterior
- se vor biocida zidariile afectate de umiditate si atac biologic
- se va rostui paramentul exterior si interior cu mortar pe baza de var
- se vor aplica tencuieli subtiri de epoca

TAMPLARIE

- se vor inchide golurile
- se vor restaura ancadramentele de piatra
- se vor monta usi din lemn de stejar
- plafonanele se vor executa din lemn de stejar



LUCRARI DE INSTALATII

- se vor executa instalatii electrice interioare
- (iluminat+ prize) cu trasee aparente (canal de cablu negru)

TAMPLARIE

- se vor inchide golurile
- se vor restaura ancadramentele de piatra
- se vor monta usi din lemn de stejar
- plafonanele se vor executa din lemn de stejar

SCARA

- se vor executa scari din lemn pentru accesul la diferite niveluri

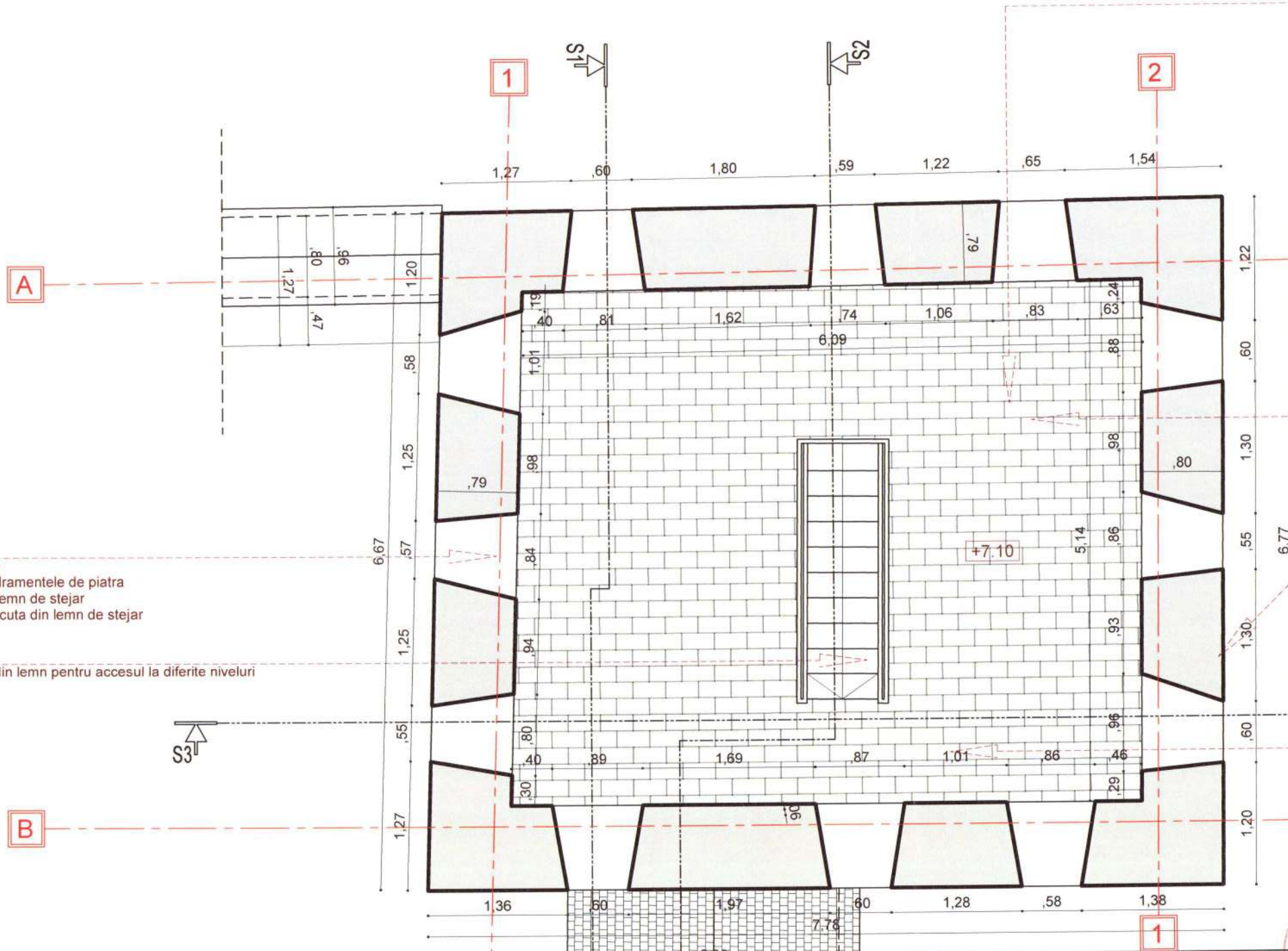

NOTE
~ TOATE INTERVENTIILE NOI SE VOR REALIZA IN SPIRITUL MONUMENTULUI, RESPECTIV FINISAJE, TEHNOLOGII SI MATERIALE APROPIATE DE CELE ORIGINALE CARE SI-AU DOVEDIT, IN TIMP, DURABILITATEA. IN ACEST SCOP SE VOR UTILIZA TOATE MIJLOACELE MODERNE CARE STAU LA DISPOZITIA PROIECTANTILOR SI CONSTRUCTORILOR.



Certific pentru



Nivel de stabilitate la incendiu II		CATEG. DE IMPORTANTA B/C		CLASA DE IMPORTANTA II		PROIECT 14 / 2016	
VERIFICATOR	arh. CRISTIAN RANJA	MC	S.construita 2260 mp	S.desfasurata 2729 mp	SPECIALITATEA ARHITECTURA		
VERIFICATOR	arh. GABRIEL NEGOESCU	B1, Cc, D, E, F, MDRAP	TITLU PROIECT: RESTAURAREA PATRIMONIULUI CULTURAL LA MANASTIREA PROBOTA JUDETUL SUCEAVA			FAZA DALI	
PROIECTANT	S.C. POLARH - DESIGN SRL POLARH J 40/5205/1991; CUI: RO389 642		BENEFICIAR: MANASTIREA PROBOTA		982		
SEF PROIECT COMPLEX	dr. arh. VIRGILIU POLIZU	ADRESA INVESTITIE: SAT PROBOTA, ORAS DOLHASCA, JUD. SUCEAVA		PLANSA A302.5			
SEF PROIECT	arh. RUXANDRA CAPATANA	SCARA	1:50		TURN NORD-EST - PLAN ETAJ 2		
PROIECTAT	arh. MIRCEA CAPATANA	06.2016					
DESENAT	arh. VLADIMIR ISMAILCIUC						

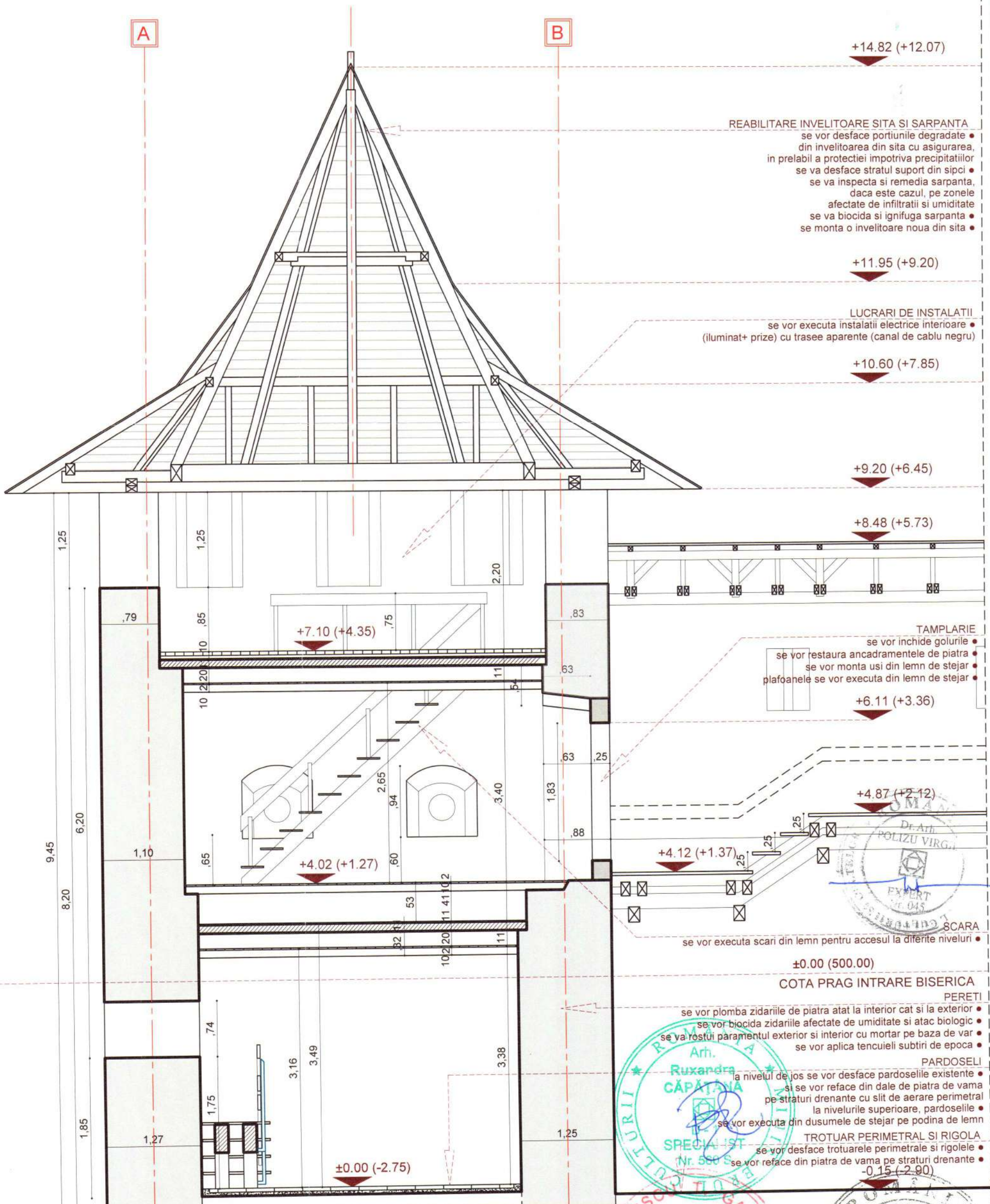

REABILITARE INVELITOARE SITA SI SARPANTA
 se vor desface portiunile degradate •
 din invelitoarea din sita cu asigurarea,
 in prealabil a protectiei impotriva precipitatiilor
 se va desface stratul suport din sipci •
 se va inspecta si remedia sarpanta,
 daca este cazul, pe zonele
 afectate de infiltratii si umiditate
 se va biocida si ignifuga sarpanta •
 se monta o invelitoare noua din sita •

LUCRARI DE INSTALATII
 se vor executa instalatii electrice interioare •
 (iluminat+ prize) cu trasee aparente (canal de cablu negru)

TAMPLARIE
 se vor inchide golurile •
 se vor restaura ancadramentele de piatra •
 se vor monta usi din lemn de stejar •
 plafonul se vor executa din lemn de stejar •

SCARA
 se vor executa scari din lemn pentru accesul la diferite niveluri •

PERETI
 se vor plomba zidariile de piatra atat la interior cat si la exterior •
 se vor biocida zidariile afectate de umiditate si atac biologic •
 se va rostui paramentul exterior si interior cu mortar pe baza de var •
 se vor aplica tencuieli subtile de epoca •

PARDOSELI
 la nivelul de jos se vor desface pardoselile existente •
 si se vor refaca din dale de piatra de vama
 pe straturi drenante cu silit de aerare perimetral
 la nivelurile superioare, pardoselile
 se vor executa din dusemele de stejar pe podina de lemn

TROTUAR PERIMETRAL SI RIGOLA
 se vor desface trotuarele perimetrice si rigolele •
 se vor refaca din piatra de vama pe straturi drenante
 -0.15 (-2.90)

NOTE
 ~ TOATE INTERVENTIILE NOI SE VOR REALIZA IN SPIRITUL
 MONUMENTULUI, RESPECTIV FINISAJE, TEHNOLOGII SI
 MATERIALE APROPIATE DE CELE ORIGINALE CARE SI-AU
 DOVEDIT, IN TIMP, DURABILITATEA.
 IN ACEST SCOP SE VOR UTILIZA TOATE MIJLOACELE
 MODERNE CARE STAU LA DISPOZITIA PROIECTANTILOR SI
 CONSTRUCTORILOR.



VERIFICATOR	arh. CRISTIAN RANJA	MC	Categ. de importanta B/C	Clasa de importanta II	PROIECT
VERIFICATOR	arh. GABRIEL NEGOESCU	B1, C, D, E, F MDRAP	S.construita 2260 mp	S.desfasurata 2729 mp	14 / 2016
PROIECTANT	 S.C. POLARH - DESIGN SRL POLARH J 40/5205/1991; CUI: RO389 642		TITLU PROIECT: RESTAURAREA PATRIMONIULUI CULTURAL LA MANASTIREA PROBOTA JUDETUL SUCEAVA		SPECIALITATEA ARHITECTURA
SEF PROIECT COMPLEX	dr. arh. VIRGILIU POLIZU		BENEFICIAR: MANASTIREA PROBOTA		FAZA DALI
SEF PROIECT	arh. RUXANDRA CAPATANA	SCARA	ADRESA INVESTITIE: SAT PROBOTA, ORAS DOLHASCA, JUD. SUCEAVA		PLANSA A401.5
PROIECTAT	arh. MIRCEA CAPATANA	1:50	SAT PROBOTA, ORAS DOLHASCA, JUD. SUCEAVA		
DESENAT	arh. VLADIMIR ISMAILCIUC	06.2016	TURN NORD-EST - SECTIUNE 1-1		

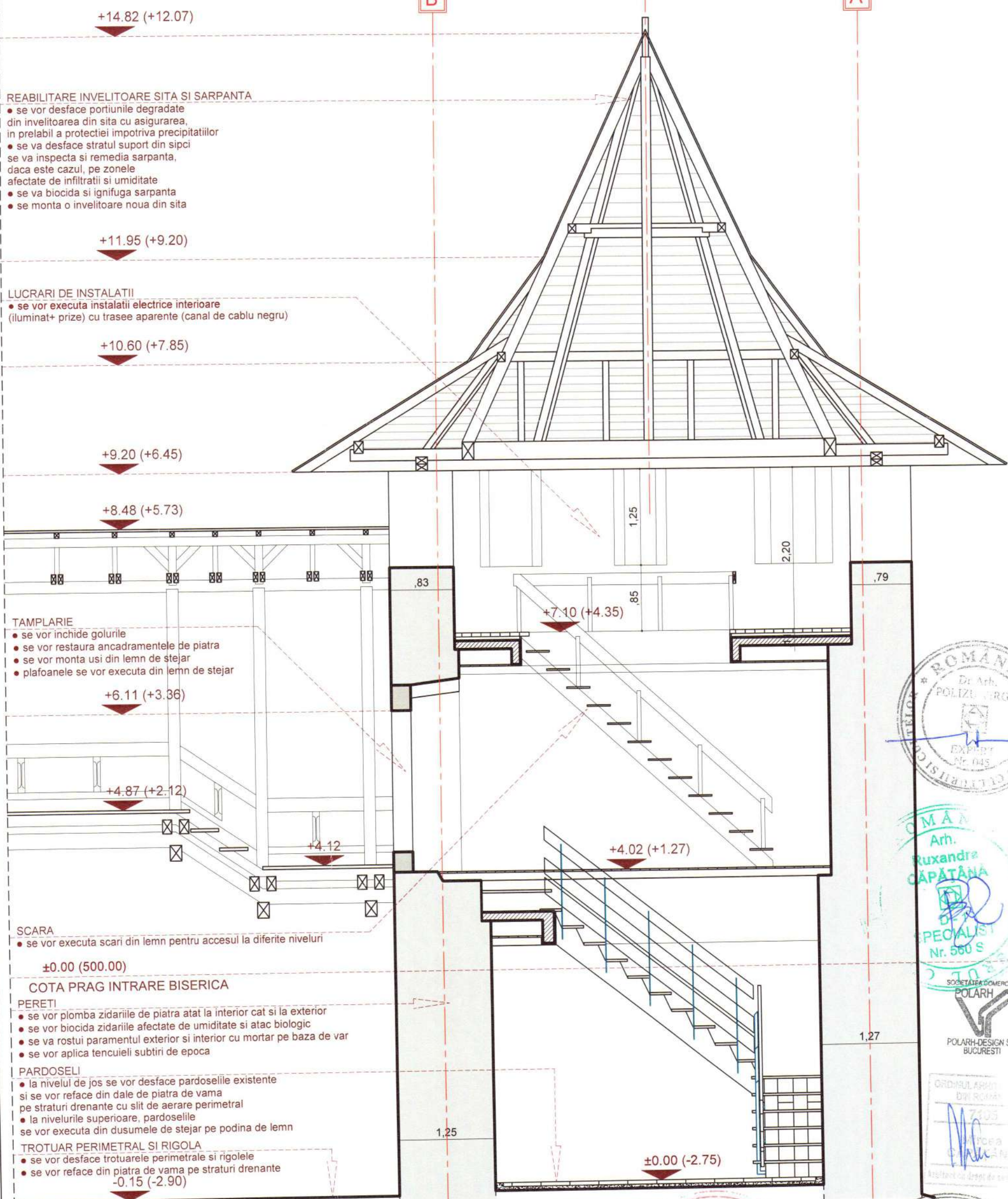

REABILITARE INVELITOARE SITA SI SARPANTA

- se vor desface portiunile degradate din invelitoarea din sita cu asigurarea, in prealabil a protectiei impotriva precipitatiilor
- se va desface stratul suport din sipci se va inspecta si remedia sarpanta, daca este cazul, pe zonele afectate de infiltratii si umiditate
- se va biocida si ignifuga sarpanta
- se monta o invelitoare noua din sita

LUCRARI DE INSTALATII

- se vor executa instalatii electrice interioare (iluminat+ prize) cu trasee aparente (canal de cablu negru)

TAMPLARIE

- se vor inchide golurile
- se vor restaura ancadramentele de piatra
- se va monta usi din lemn de stejar
- plafoanele se vor executa din lemn de stejar

SCARA

- se vor executa scari din lemn pentru accesul la diferite niveluri

COTA PRAG INTRARE BISERICA

PERETI

- se vor plomba zidariile de piatra atat la interior cat si la exterior
- se vor biocida zidariile afectate de umiditate si atac biologic
- se va rostui paramentul exterior si interior cu mortar pe baza de var
- se vor aplica tencuieli subtile de epoca

PARDOSELI

- la nivelul de jos se vor desface pardoselile existente si se vor reface din dale de piatra de vama pe straturi drenante cu slit de aerare perimetral
- la nivelurile superioare, pardoselile se vor executa din dusemele de stejar pe podina de lemn

TROTUAR PERIMETRAL SI RIGOLA

- se vor desface trotuarele perimetrare si rigolele
- se vor reface din piatra de vama pe straturi drenante

NOTE
 ~ TOATE INTERVENTIILE NOI SE VOR REALIZA IN SPIRITUL MONUMENTULUI, RESPECTIV FINISAJE, TEHNOLOGII SI MATERIALE APROPIATE DE CELE ORIGINALE CARE SI-AU DOVEDIT, IN TIMP, DURABILITATEA. IN ACEST SCOP SE VOR UTILIZA TOATE MIJLOACELE MODERNE CARE STAU LA DISPOZITIA PROIECTANTILOR SI CONSTRUCTORILOR.



Certific pentru neschimbare
Arhitect



VERIFICATOR		arh. CRISTIAN RANJA	MC	Nivel de stabilitate la incendiu II		PROIECT
VERIFICATOR		arh. GABRIEL NEGOESCU	B1, C, D, E, F, MDRAP	Categ. de importanta B/C	Clasa de importanta II	14 / 2016
PROIECTANT		S.C. POLARH - DESIGN SRL POLARH DESIGN J 40/5205/1991; CUI: RO389 642		TITLU PROIECT: RESTAURAREA PATRIMONIULUI CULTURAL LA MANASTIREA PROBOTA JUDETEL SUCEAVA.		SPECIALITATEA ARHITECTURA
SEF PROIECT COMPLEX		dr. arh. VIRGIU POLIZU		BENEFICIAR: MANASTIREA PROBOTA		984 FAZA DALI
SEF PROIECT		arh. RUXANDRA CAPATANA	SCARA	ADRESA INVESTITIE: SAT PROBOTA, ORAS DOLHASCA, JUD. SUCEAVA		PLANSA A402.5
PROIECTAT		arh. MIRCEA CAPATANA	1:50	TURN NORD-EST - SECTIUNE 2-2		
DESENAT		arh. VLADIMIR ISMAILCIUC	06.2016			

+14.82 (+12.07)

1

2

REABILITARE INVELITOARE SITA SI SARPANTA

- se vor desface portiunile degradate din invelitoarea din sita cu asigurarea, in prealabil a protectiei impotriva precipitatiilor
- se va desface stratul suport din sipci se va inspecta si remedia sarpanta, daca este cazul, pe zonele afectate de infiltratii si umiditate
- se va biocida si ignifuga sarpanta
- se monta o invelitoare noua din sita

+11.95 (+9.20)

LUCRARI DE INSTALATII

- se vor executa instalatii electrice interioare (iluminat+ prize) cu trasee aparente (canal de cablu negru)

+10.60 (+7.85)

+9.20 (+6.45)

+8.25 (+5.50)

+7.22 (+4.47)

0.67
0.82
1.22

SCARA

- se vor executa scari din lemn pentru accesul la diferite niveluri

+5.18 (+2.43)

PARDOSELI

- la nivelul de jos se vor desface pardoselile existente si se vor refaca din dale de piatra de vama pe straturi drenante cu slit de aerare perimetral
- la nivelurile superioare, pardoselile se vor executa din dusumele de stejar pe podina de lemn

PERETI

- se vor plomba zidariile de piatra atat la interior cat si la exterior
- se vor biocida zidariile afectate de umiditate si atac biologic
- se va rostui paramentul exterior si interior cu mortar pe baza de var
- se vor aplica tencuieli subtiri de epoca

±0.00 (500.00)

COTA PRAG INTRARE BISERICA

TAMPLARIE

- se vor inchide golurile
- se vor restaura ancadramentele de piatra
- se vor monta usi din lemn de stejar
- plaoanele se vor executa din lemn de stejar

TROTUAR PERIMETRAL SI RIGOLA

- se vor desface trotuarele perimetrare si rigolele
- se vor refaca din piatra de vama pe straturi drenante

0.15 (-2.90)

+0.09 (-2.66)

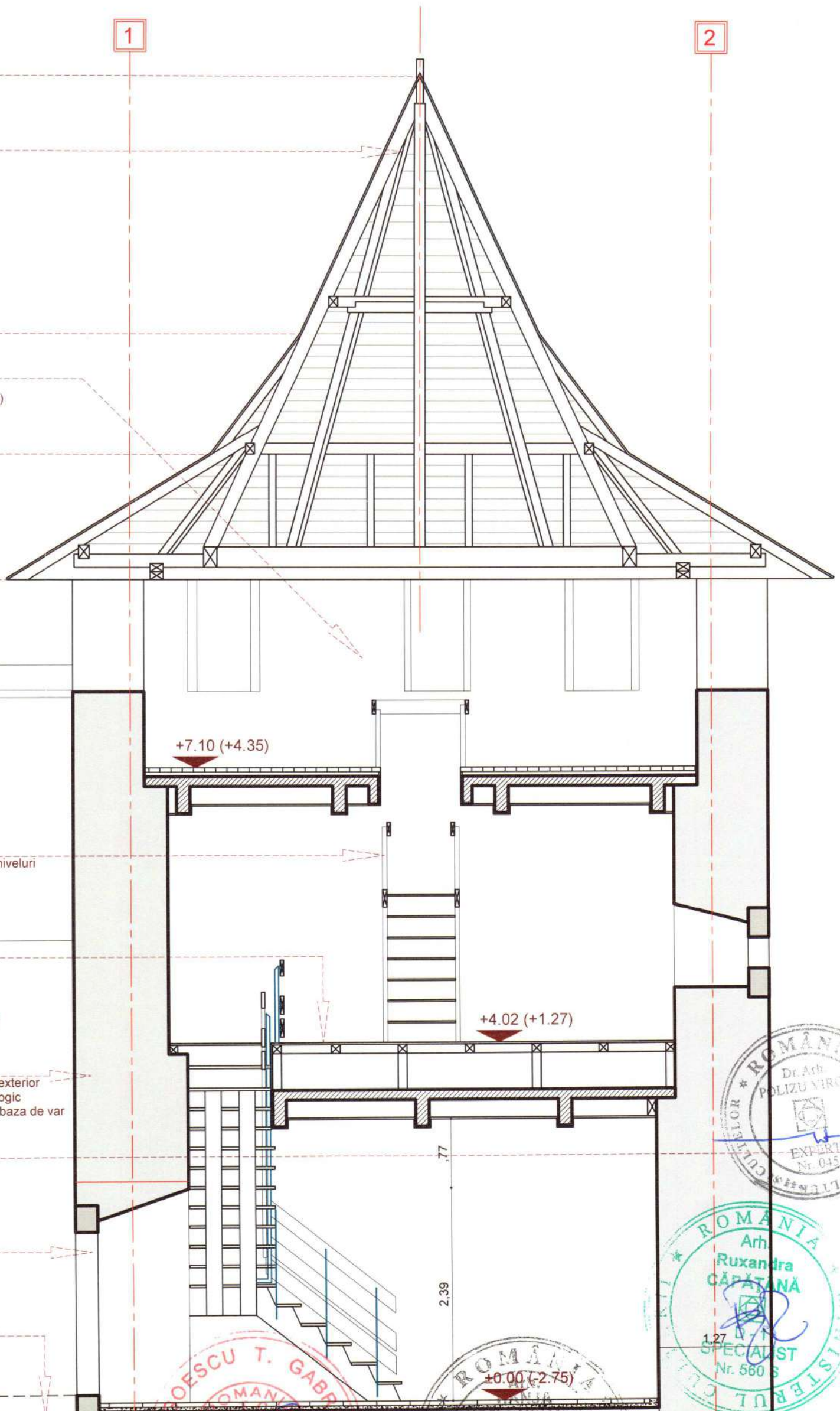

NOTE

~ TOATE INTERVENTIILE NOI SE VOR REALIZA IN SPIRITUL MONUMENTULUI, RESPECTIV FINISAJE, TEHNOLOGII SI MATERIALE APROPRIATE DE CELE ORIGINALE CARE SI-AU DOVEDIT, IN TIMP, DURABILITATEA. IN ACEST SCOP SE VOR UTILIZA TOATE MIJLOACELE MODERNE CARE STAU LA DISPOZITIA PROIECTANTILOR SI CONSTRUCTORILOR.



Certific pentru neschimbare
duceap

VERIFICATOR	arh. CRISTIAN RANJA	MC	Nivel de stabilitate la incendiu II	
VERIFICATOR	arh. GABRIEL NEGOESCU	BI Cd. DEF MDRAP	Categ. de importanta B/C	Clasa de importanta II
PROIECTANT	S.C. POLARH - DESIGN SRL POLARH J 40/5205/1991; CUI: RO389 642		S.construita 2260 mp	S.desfasurata 2729 mp
SEF PROIECT COMPLEX	dr. arh. VIRGILIU POLIZU		TITLU PROIECT: RESTAURAREA PATRIMONIULUI CULTURAL LA MANASTIREA PROBOTA JUDETUL SUCEAVA	
SEF PROIECT	arh. RUXANDRA CAPATANA	SCARA	BENEFICIAR: MANASTIREA PROBOTA	
PROIECTAT	arh. MIRCEA CAPATANA	1:50	ADRESA INVESTITIE: SAT PROBOTA, ORAS DOLHASCA, JUD. SUCEAVA	
DESENAT	arh. VLADIMIR ISMAILCIUC	06.2016	TURN NORD-EST - SECTIUNE 3-3	
			PROIECT	14 / 2016
			SPECIALITATEA	ARHITECTURA
			FAZA	DALI
			PLANSA	A403.5



A

B

+14.82 (+12.07)

REABILITARE INVELITOARE SITA SI SARPANTA

- se vor desface portiunile degradate
- din invelitoarea din sita cu asigurarea, in prealabil a protectiei impotriva precipitatilor
- se va desface stratul suport din sipci
- se va inspecta si remedia sarpanta, daca este cazul, pe zonele afectate de infiltratii si umiditate
- se va biocida si ignifuga sarpanta
- se monta o invelitoare noua din sita

+11.95 (+9.20)

+10.60 (+7.85)

+9.20 (+6.45)

+8.48 (+5.73)

+8.25 (+5.50)

+7.22 (+4.47)

+5.72 (+2.97)

+5.18 (+2.43)

1,20

,58

1,25

,57

1,25

,55

1,37

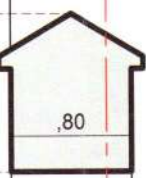

,80

6,77

1,27

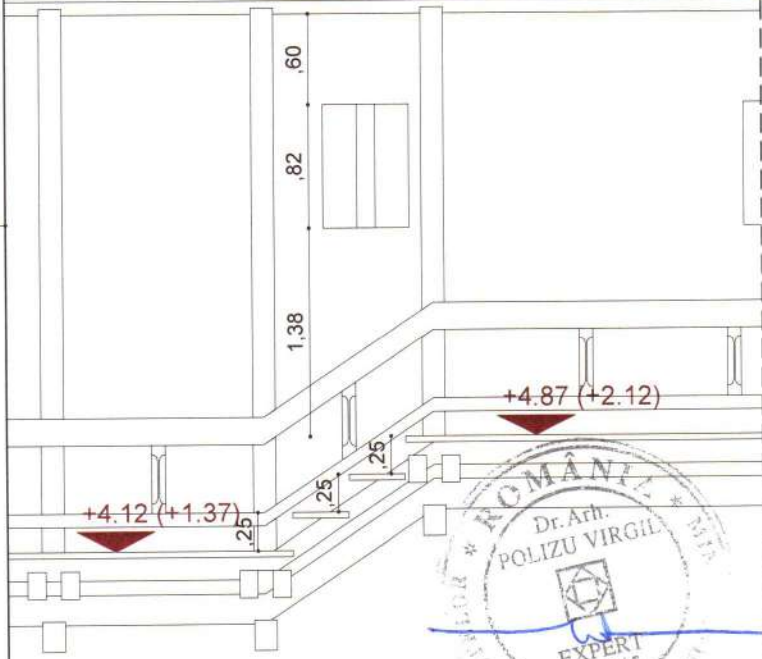

+4.12 (+1.37)

+4.87 (+2.12)

±0.00 (500.00)

COTA PRAG INTRARE BISERICA

PERETI

- se vor plomba zidariile de piatra atat la interior cat si la exterior
- se vor biocida zidariile afectate de umiditate si atac biologic
- se va rostui paramentul exterior si interior cu mortar pe baza de var
- se vor aplica tencuieli subtile de epoca

TAMPLARIE

- se vor inchide golurile
- se vor restaura ancadramentele de piatra
- se vor monta usi din lemn de stejar
- plafonul se va executa din lemn de stejar

TROTUAR PERIMETRAL SI RIGOLA

- se vor desface trotuarele perimetrice si rigolele
- se vor refaca din piatra de varna pe straturi drenante

NOTE

~ TOATE INTERVENTIILE NOI SE VOR REALIZA IN SPIRITUL MONUMENTULUI, RESPECTIV FINISAJE, TEHNOLOGII SI MATERIALE APROPIATE DE CELE ORIGINALE CARE SI-AU DOVEDIT, IN TIMP, DURABILITATEA. IN ACEST SCOP SE VOR UTILIZA TOATE MIJLOACELE MODERNE CARE STAU LA DISPOZITIA PROIECTANTILOR SI CONSTRUCTORILOR.



Certificat de schimbare

A

VERIFICATOR	arh. CRISTIAN RANJA	MC	Categ. de importanta B/C	Clasa de importanta II	POLARH - DESIGN SRL BUREL DE PROIECT
VERIFICATOR	arh. GABRIEL NEGOESCU	B1, C, D, E, F MDRAP	S.construita 2260 mp	S.desfasurata 2729 mp	
PROIECTANT	S.C. POLARH - DESIGN SRL POLARH J 40/5205/1991; CUI: R0389 642		TITLU PROIECT: RESTAURAREA PATRIMONIULUI CULTURAL LA MANASTIREA PROBOTA JUDETUL SUCEAVA	SPECIALITATEA ARHITECTURA	
SEF PROIECT COMPLEX	dr. arh. VIRGILIU POLIZU		BENEFICIAR: MANASTIREA PROBOTA	986	FAZA DALI
SEF PROIECT	arh. RUXANDRA CAPATANA	SCARA	ADRESA INVESTITIE:	PLANSA	
PROIECTAT	arh. MIRCEA CAPATANA	1:50	SAT PROBOTA, ORAS DOLHASCA, JUD. SUCEAVA	A501.5	
DESENAT	arh. VLADIMIR ISMAILCIUC	06.2016	TURN NORD-EST - FATADA VEST		

TROTUAR PERIMETRAL SI RIGOLA

- se vor desface trotuarele perimetrare si rigolele
- se vor reface din piatra de vama pe straturi drenante

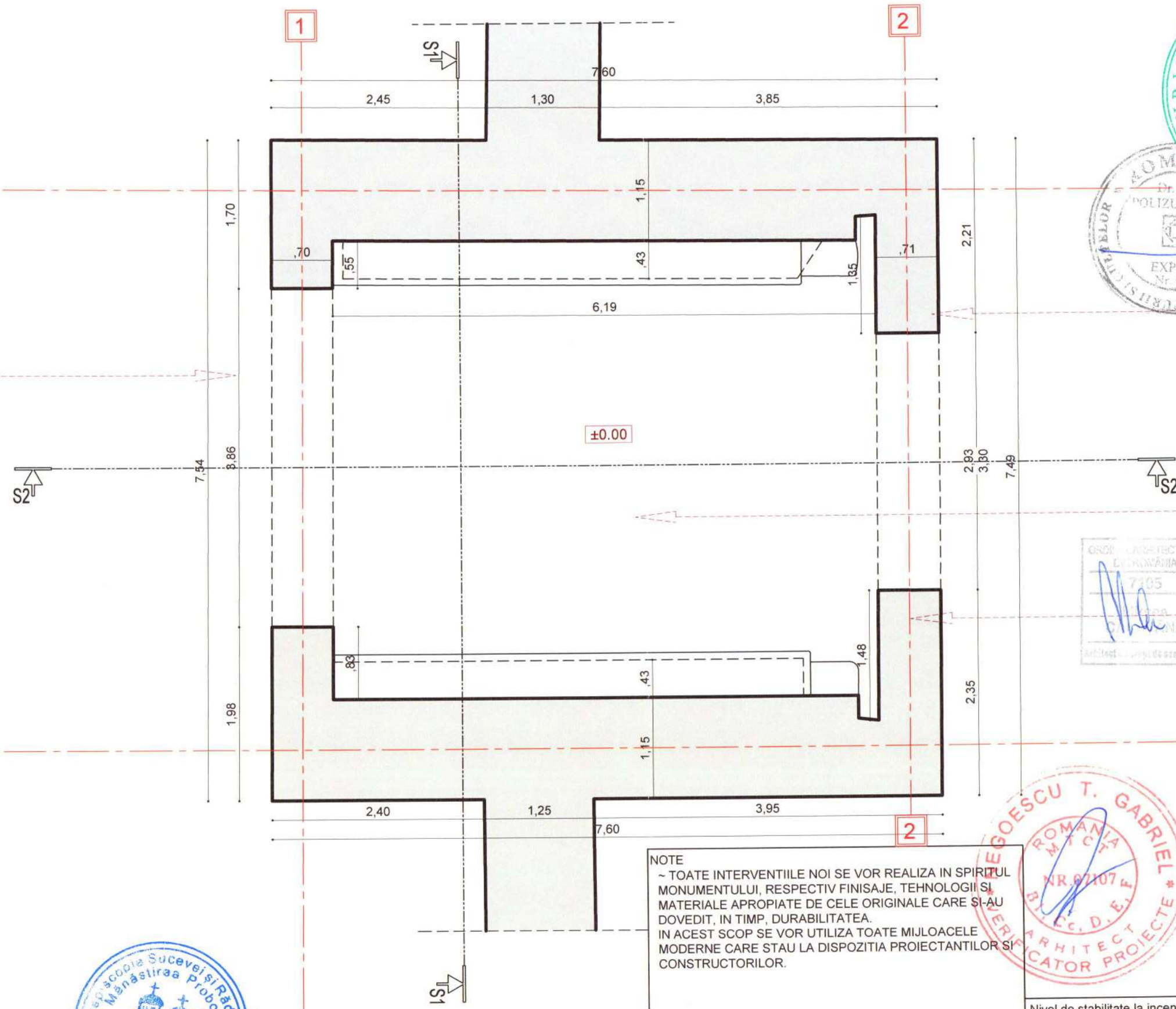

- TAMPLARIE**
- se vor inchide golurile
 - se vor restaura ancadramentele de piatra
 - se vor monta usi din lemn de stejar



- LUCRARI DE INSTALATII**
- se vor executa instalatii electrice
 - interioare (iluminat+ prize)
 - cu trasee aparente (canal de cablu negru)



- PERETI**
- se vor desface tencuielile interioare
 - se vor plomba zidariile de piatra atat la interior cat si la exterior
 - se vor biocida zidariile afectate de umiditate si atac biologic
 - se va rostui paramentul exterior si interior cu mortar pe baza de var
 - se vor aplica tencuieli subtiri de epoca

NOTE
 ~ TOATE INTERVENTIILE NOI SE VOR REALIZA IN SPIRITUL MONUMENTULUI, RESPECTIV FINISAJE, TEHNOLOGII SI MATERIALE APROPIATE DE CELE ORIGINALE CARE SI-AU DOVEDIT, IN TIMP, DURABILITATEA.
 IN ACEST SCOP SE VOR UTILIZA TOATE MIJLOACELE MODERNE CARE STAU LA DISPOZITIA PROIECTANTILOR SI CONSTRUCTORILOR.



Certific pentru neschimbare
Alucay



Nivel de stabilitate la incendiu II			
VERIFICATOR	arh. CRISTIAN RANJA	MC	Categ. de importanta B/C
VERIFICATOR	arh. GABRIEL NEGOESCU	BI, Cc, D, E, F, MDRAP	Clasa de importanta II
PROIECTANT	S.C. POLARH - DESIGN SRL POLARH J 40/5205/1991; CUI: RO389 642		PROIECT 14 / 2016
SEF PROIECT COMPLEX	dr. arh. VIRGILIU POLIZU		SPECIALITATEA ARHITECTURA
SEF PROIECT	arh. RUXANDRA CAPATANA		FAZA DALI
PROIECTAT	arh. MIRCEA CAPATANA	1:50	987
DESENAT	arh. VLADIMIR ISMAILCIUC	06.2016	PLANSA A300.6

TITLU PROIECT: RESTAURAREA PATRIMONIULUI CULTURAL LA MANASTIREA PROBOTA JUDETUL SUCEAVA
 MANASTIREA PROBOTA
 ADRESA INVESTITIE: SAT PROBOTA, ORAS DOLHASCA, JUD. SUCEAVA
TURN INTRARE - PLAN PARTER

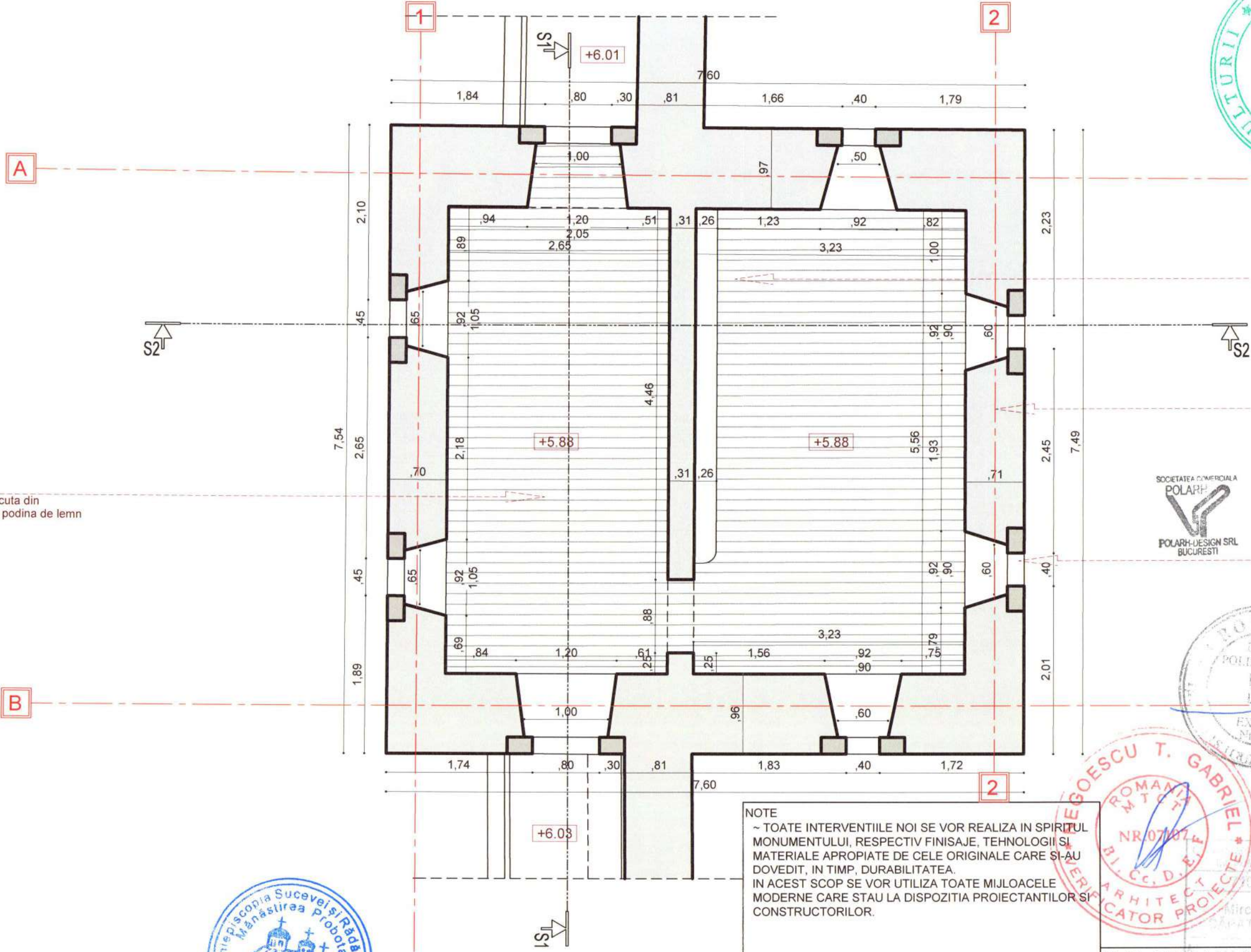

LUCRARI DE INSTALATII
 se vor executa instalatii electrice •
 interioare (iluminat+ prize)
 cu trasee aparente (canal de cablu negru)

PERETI
 se vor desface tencuielile interioare •
 se vor plomba zidariile de piatra •
 atat la interior cat si la exterior
 se vor biocida zidariile afectate •
 de umiditate si atac biologic
 se va rostui paramentul exterior si interior •
 cu mortar pe baza de var
 se vor aplica tencuieli subtiri de epoca •

TAMPLARIE
 se vor inchide golurile •
 se vor restaura ancadramentele de piatra •
 se vor monta usi din lemn de stejar •

PARDOSELI
 • pardoseliile se vor executa din
 dusumele de stejar pe podina de lemn



Certific pentru inchiriere
ducamf

NOTE
 ~ TOATE INTERVENTIILE NOI SE VOR REALIZA IN SPIRITUL
 MONUMENTULUI, RESPECTIV FINISAJE, TEHNOLOGII SI
 MATERIALE APROPRIATE DE CELE ORIGINALE CARE SI-AU
 DOVEDIT, IN TIMP, DURABILITATEA.
 IN ACEST SCOP SE VOR UTILIZA TOATE MIJLOACELE
 MODERNE CARE STAU LA DISPOZITIA PROIECTANTILOR SI
 CONSTRUCTORILOR.



VERIFICATOR	arh. CRISTIAN RANJA	MC	Categ. de importanta B/C	Clasa de importanta II	PROIECT
VERIFICATOR	arh. GABRIEL NEGOESCU	B1, Cc, D, E, F MDRAP	S.construita 2260 mp	S.desfasurata 2729 mp	14 / 2016
PROIECTANT	 S.C. POLARH - DESIGN SRL POLARH J 40/5205/1991; CUI: RO389 642			TITLU PROIECT: RESTAURAREA PATRIMONIULUI CULTURAL LA MANASTIREA PROBOTA JUDETEL SUCEAVA	SPECIALITATEA ARCHITECTURA
SEF PROIECT COMPLEX	dr. arh. VIRGILIU POLIZU		BENEFICIAR:	MANASTIREA PROBOTA	FAZA DALI
SEF PROIECT	arh. RUXANDRA CAPATANA	SCARA	ADRESA INVESTITIE:	988	PLANSA
PROIECTAT	arh. MIRCEA CAPATANA	1:50	SAT PROBOTA, ORAS DOLHASCA, JUD. SUCEAVA		A301.6
DESENAT	arh. VLADIMIR ISMAILCIUC	06.2016	TURN INTRARE - PLAN ETAJ 1		

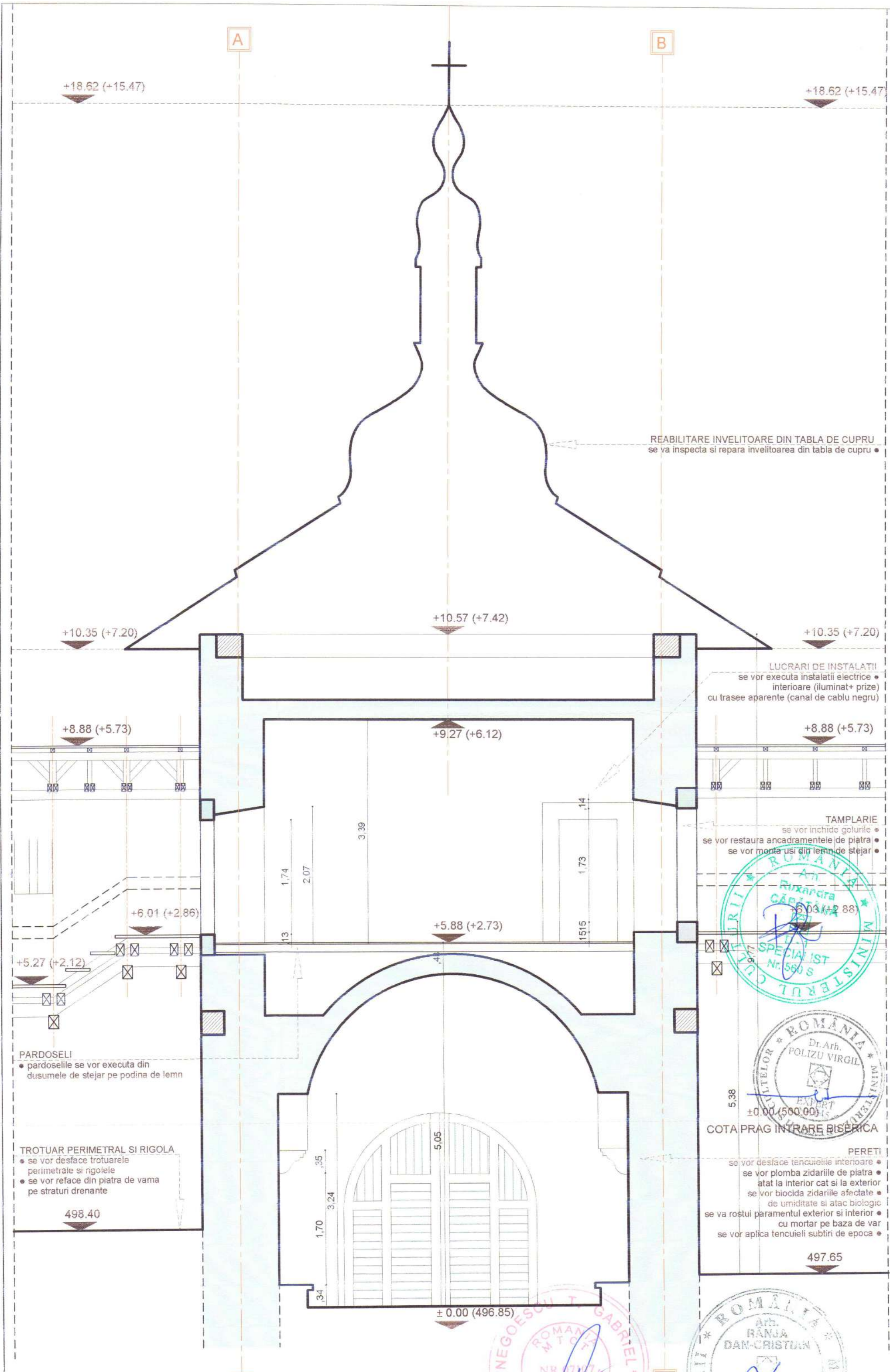

REABILITARE INVELITOARE DIN TABLA DE CUPRU
se va inspecta si repara invelitoarea din tabla de cupru

LUCRARI DE INSTALATII
se vor executa instalatii electrice
interioare (iluminat+ prize)
cu trasee aparente (canal de cablu negru)

TAMPLARIE
se vor inchide golurile
se vor restaura ancadramentele de piatra
se vor monta usi din lemn de stejar



PERETI
se vor desface tencuielile interioare
se vor plomba zidariile de piatra
atat la interior cat si la exterior
se vor biocida zidariile afectate
de umiditate si atac biologic
se va rostui paramentul exterior si interior
cu mortar pe baza de var
se vor aplica tencuieli subtile de epoca

PARDOSELI
• pardoselile se vor executa din
dusumele de stejar pe podina de lemn

TROTUAR PERIMETRAL SI RIGOLA
• se vor desface trotuarele
perimetrare si rigolele
• se vor refaca din piatra de vama
pe straturi drenante



Certific pentru neschimbar
Arhitect

NOTE
~ TOATE INTERVENTIILE NOI SE VOR REALIZA IN SPIRITUL
MONUMENTULUI, RESPECTIV FINISAJE, TEHNOLOGII SI
MATERIALE APROPIATE DE CELE ORIGINALE CARE SI-AU
DOVEDIT, IN TIMP, DURABILITATEA.
IN ACEST SCOP SE VOR UTILIZA TOATE MIJLOACELE
MODERNE CARE STAU LA DISPOZITIA PROIECTANTILOR SI
CONSTRUCTORILOR.

VERIFICATOR		arh. CRISTIAN RANJA	MC	Categ. de importanta B/C	Clasa de importanta II	PROIECT
VERIFICATOR		arh. GABRIEL NEGOESCU	B1, C, D, E, F, MDRAP	S.construita 2260 mp	S.desfasurata 2729 mp	14 / 2016
PROIECTANT		 S.C. POLARH - DESIGN SRL POLARH J 40/5205/1991; CUI: RO389 642		TITLU PROIECT: RESTAURAREA PATRIMONIULUI CULTURAL LA MANASTIREA PROBOTA JUDETEL SUCEAVA		SPECIALITATEA ARHITECTURA
SEF PROIECT COMPLEX		dr. arh. VIRGILIU POLIZU		BENEFICIAR: MANASTIREA PROBOTA		FAZA 989 DALI
SEF PROIECT		arh. RUXANDRA CAPATANA	SCARA	ADRESA INVESTITIE:		PLANSA
PROIECTIAI		arh. MIRCEA CAPATANA	1:50	SAT PROBOTA, ORAS DOLHASCA, JUD. SUCEAVA		A401.6
DESENAT		arh. VLADIMIR ISMAILCIUC	06.2016	TURN INTRARE - SECTIUNE 1-1		

Nivel de stabilitate la incendiu II

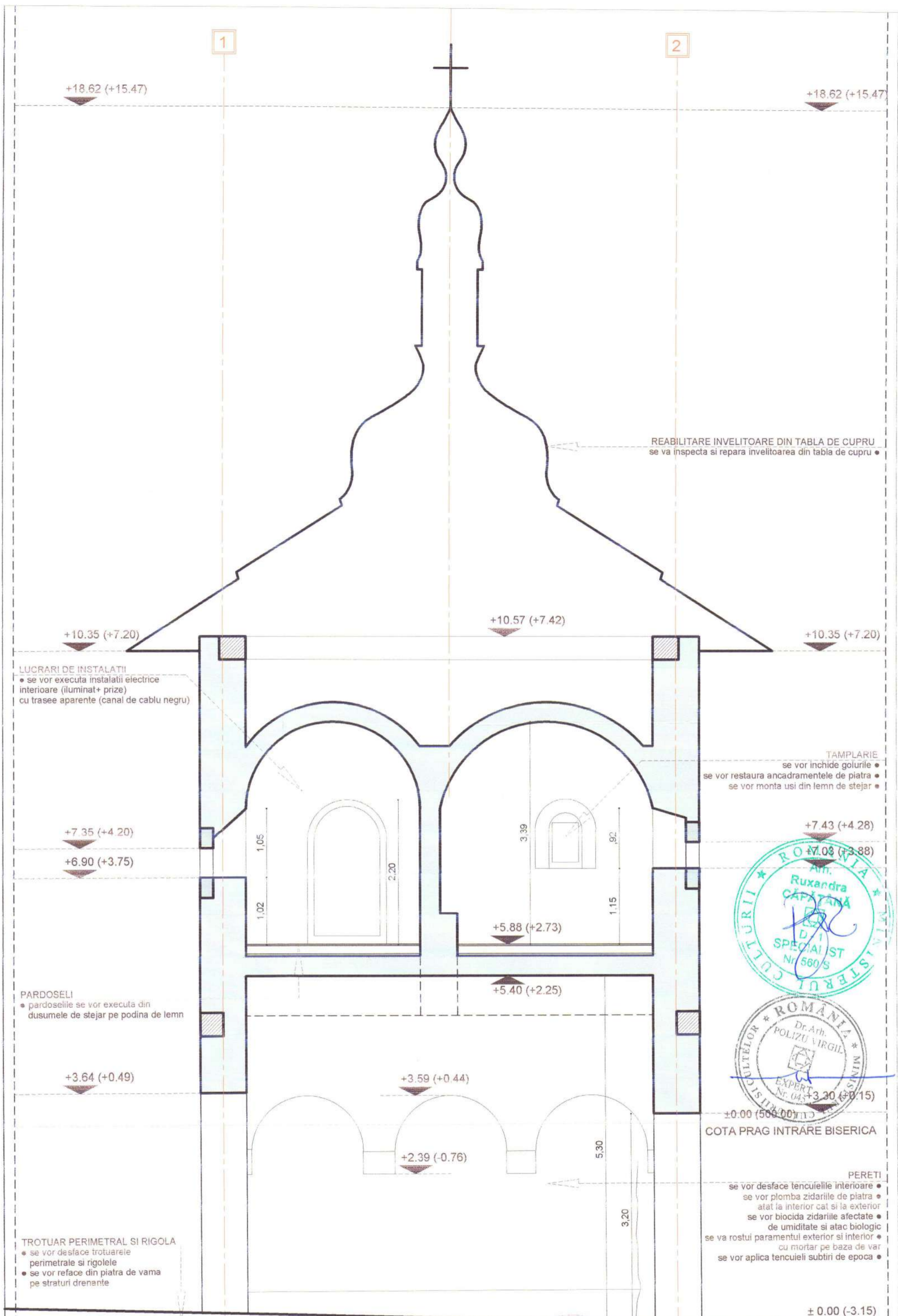

Certific pentru schimbare
Arhitect

NOTE
- TOATE INTERVENTIILE NOI SE VOR REALIZA IN SPIRITUL MONUMENTULUI, RESPECTIV FINISAJE, TEHNOLOGII SI MATERIALE APROPIATE DE CELE ORIGINALE CARE SI-AU DOVEDIT, IN TIMP, DURABILITATEA.
IN ACEST SCOP SE VOR UTILIZA TOATE MIJLOACELE MODERNE CARE STAU LA DISPOZITIA PROIECTANTILOR SI CONSTRUCTORILOR.

VERIFICATOR	arch. CRISTIAN RANJA	MC	Categ. de importanta B/C	Clasa de importanta II	PROIECT
VERIFICATOR	arch. GABRIEL NEGOESCU	B1, Cc, D, E, F, MDRAP	S.construita 2260 mp	S.desfasurata 2729 mp	14 / 2016
PROIECTANT	S.C. POLARH - DESIGN SRL POLARH J 40/5205/1991; CUI: RO389 642			TITLU PROIECT: RESTAURAREA PATRIMONIULUI CULTURAL LA MANASTIREA PROBOTA JUDETUL SUCEAVA	SPECIALITATEA: ARHITECTURA
SEF PROIECT COMPLEX	dr. arch. VIRGILIU POLIZU		BENEFICIAR:	990	FAZA: DALI
SEF PROIECT	arch. RUXANDRA CAPATANA	SCARA	ADRESA INVESTITIE:		PLANSA: A402.6
PROIECTANT	arch. MIRCEA CAPATANA	1:50	SAT PROBOTA, ORAS DOLHASCA, JUD. SUCEAVA		
DESENAT	arch. VLADIMIR ISMAILCIUC	06.2016	TURN INTRARE - SECTIUNE 2-2		



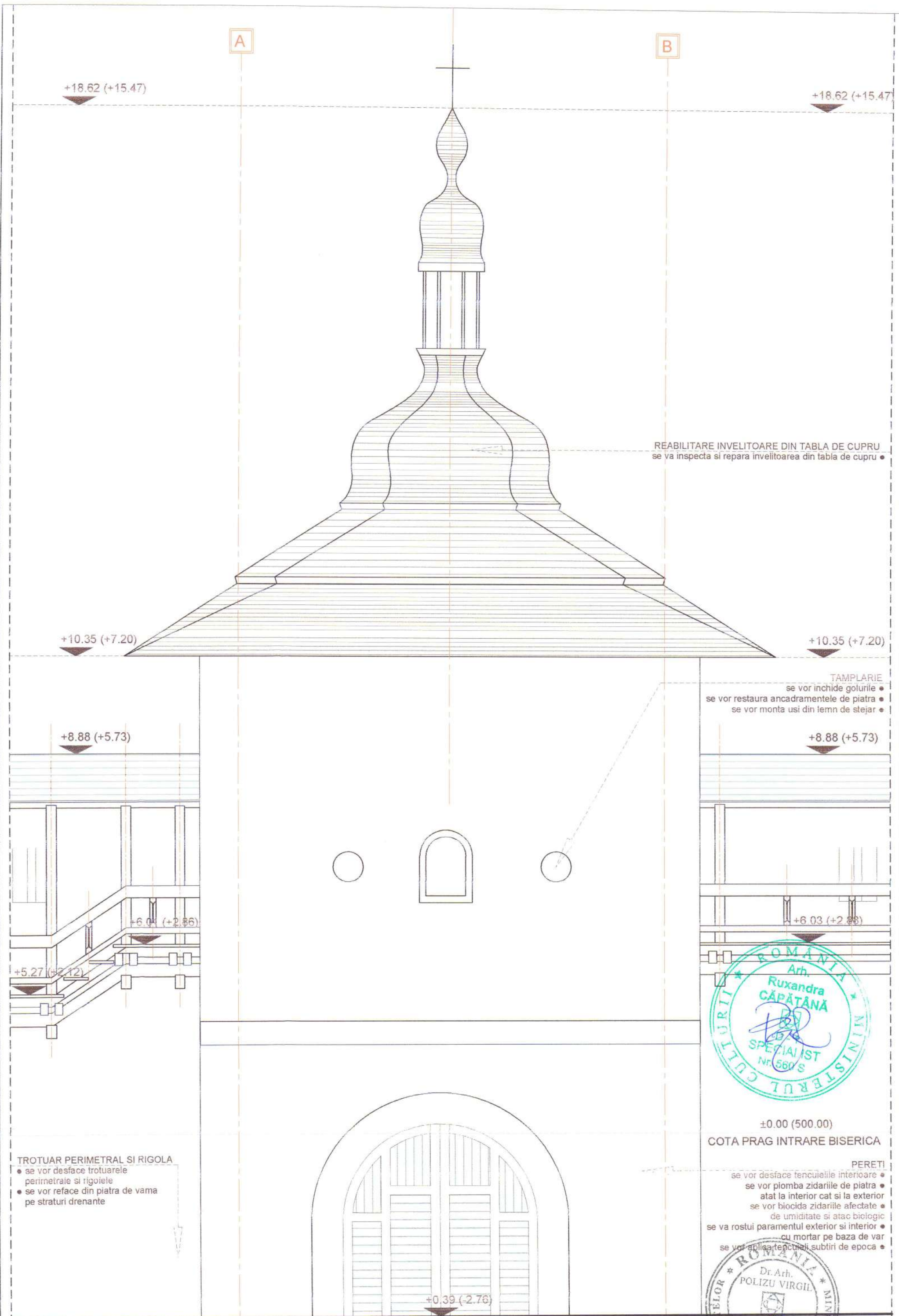

±0.00 (500.00)
COTA PRAG INTRARE BISERICA



Certific pentru uschimbare
Arhitect

NOTE
~ TOATE INTERVENTIILE NOI SE VOR REALIZA IN SPIRITUL MONUMENTULUI, RESPECTIV FINISAJE, TEHNOLOGII SI MATERIALE APROPIATE DE CELE ORIGINALE CARE SI-AU DOVEDIT, IN TIMP, DURABILITATEA. IN ACEST SCOP SE VOR UTILIZA TOATE MIJLOACELE MODERNE CARE STAU LA DISPOZITIA PROIECTANTILOR SI CONSTRUCTORILOR.

VERIFICATOR	arh. CRISTIAN RANJA	MC	Categ. de importanta B/C	Clasa de importanta II	PROIECT
VERIFICATOR	arh. GABRIEL NEGOESCU	B1 C&D E F MDRAP	S.construita 2260 mp	S.desfasurata 2729 mp	14 / 2016
PROIECTANT	S.C. POLARH - DESIGN SRL POLARH J 40/5205/1991; CUI: RO389 642			TITLU PROIECT: RESTAURAREA PATRIMONIULUI CULTURAL LA MANASTIREA PROBOTA JUDETUL SUCEAVA	SPECIALITATEA ARHITECTURA
SEF PROIECT COMPLEX	dr. arh. VIRGILIU POLIZU		BENEFICIAR: MANASTIREA PROBOTA		FAZA DALI
SEF PROIECT	arh. RUXANDRA CAPATANA	SCARA	ADRESA INVESTITIE: SAT PROBOTA, ORAS DOLHASCA, JUD. SUCEAVA		PLANSA A501.6
PROIECTIAI	arh. MIRCEA CAPATANA	1:50			
DESENAT	arh. VLADIMIR ISMAILCIUC	06.2016	TURN INTRARE - FATADA EST		

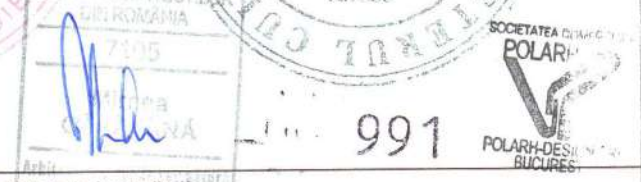

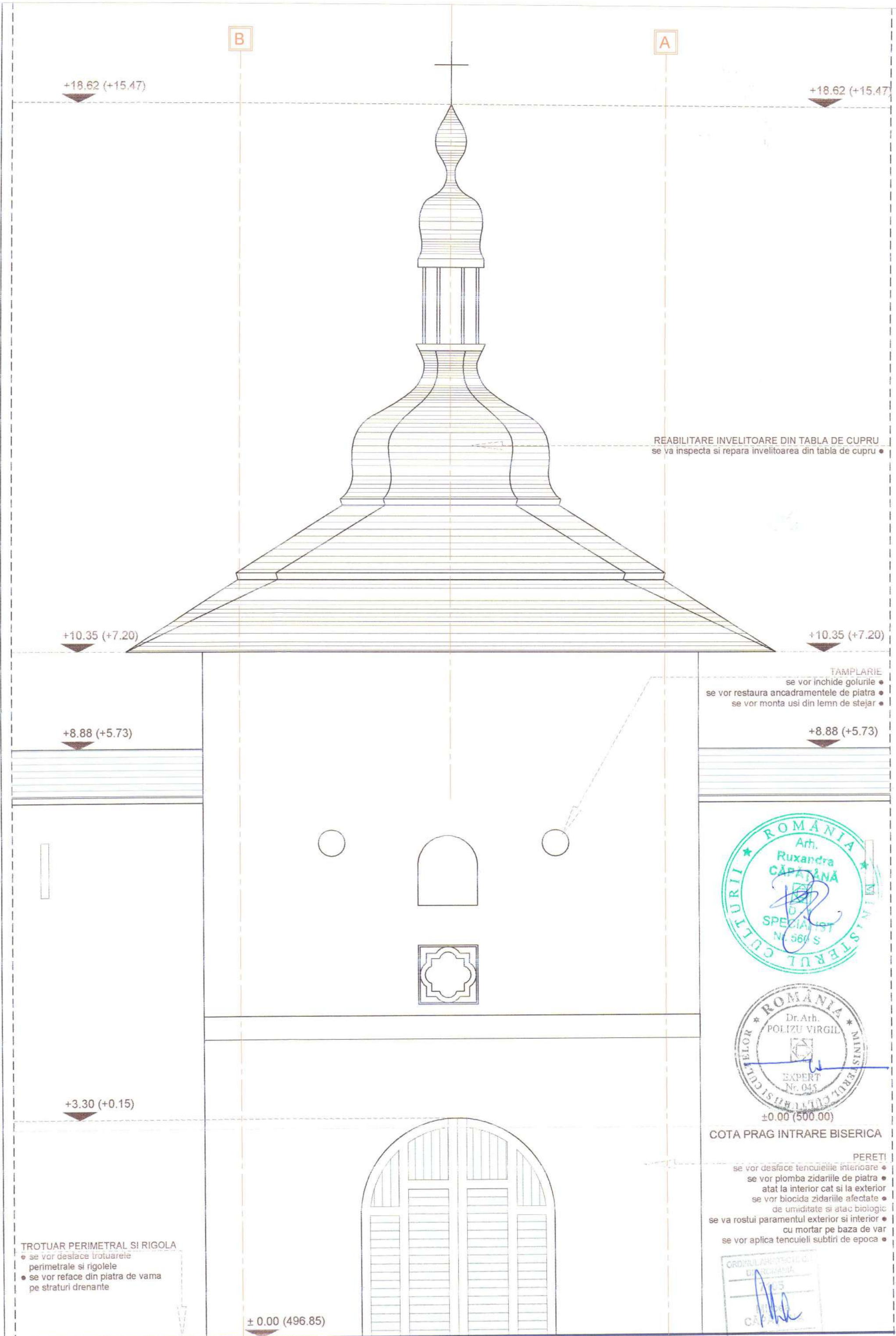

COTA PRAG INTRARE BISERICA

PERETI
 se vor desface tencuielile interioare
 se vor plomba zidurile de piatra
 atat la interior cat si la exterior
 se vor biocida zidurile afectate
 de umiditate si atac biologic
 se va rostui paramentul exterior si interior
 cu mortar pe baza de var
 se vor aplica tencuieli subtiri de epoca



Certific pentru neschimbare
Ducan

NOTE
 - TOATE INTERVENTIILE NOI SE VOR REALIZA IN SPIRITUL MONUMENTULUI, RESPECTIV FINISAJE, TEHNOLOGII SI MATERIALE APROPIATE DE CELE ORIGINALE CARE SI-AU DOVEDIT, IN TIMP, DURABILITATEA.
 IN ACEST SCOP SE VOR UTILIZA TOATE MIJLOACELE MODERNE CARE STAU LA DISPOZITIA PROIECTANTILOR SI CONSTRUCTORILOR.

VERIFICATOR	arh. CRISTIAN RANJA	MC	Categ. de importanta B/C	Clasa de importanta II	PROIECT
VERIFICATOR	arh. GABRIEL NEGOESCU	B1 C2 D E F MDRAP	S.construita 2260 mp	S.desfasurata 2729 mp	14 / 2016
PROIECTANT	S.C. POLARH - DESIGN SRL POLARH J 40/5205/1991; CUI: RO389 642		TITLU PROIECT: RESTAURAREA PATRIMONIULUI CULTURAL LA MANASTIREA PROBOTA JUDETL SUCEAVA		SPECIALITATEA ARHITECTURA
SEF PROIECT COMPLEX	dr. arh. VIRGILIU POLIZU		BENEFICIAR: MANASTIREA PROBOTA		FAZA DALI
SEF PROIECT	arh. RUXANDRA CAPATANA	SCARA	ADRESA INVESTITIE: SAT PROBOTA, ORAS DOLHASCA, JUD. SUCEAVA		PLANSA A502.6
PROIECTAT	arh. MIRCEA CAPATANA	1:50	SAT PROBOTA, ORAS DOLHASCA, JUD. SUCEAVA		
DESENAT	arh. VLADIMIR ISMAILCIUC	06.2016	TURN INTRARE - FATADA VEST		



TROTUAR PERIMETRAL SI RIGOLA

- se vor desface trotuarele perimetrare si rigolele
- se vor reface din piatra de vama pe straturi drenante

TAMPLARIE

- se vor inchide golurile
- se vor restaura ancadramentele de piatra
- se vor monta usi din lemn de stejar
- plafoanele se vor executa din lemn de stejar

LUCRARI DE INSTALATII

- se vor executa instalatii electrice interioare (iluminat+ prize) cu trasee aparente (canal de cablu negru)
- se vor executa instalatii in camera tehnica aferenta centralei tehnice

PARDOSELI

- la nivelul de jos se vor desface pardoselile existente
- si se vor reface din dale de piatra de vama pe straturi drenante cu slit de aerare perimetral
- nivelul cel mai de jos va fi folosit drept camera tehnica pentru centrala
- la nivelurile superioare, pardoselile se vor executa din dusemele de stejar pe podina de lemn

PERETI

- se vor plomba zidariile de piatra atat la interior cat si la exterior
- se vor biocida zidariile afectate de umiditate si atac biologic
- se va rostui paramentul exterior si interior cu mortar pe baza de var
- se vor aplica tencuieli subtile de epoca

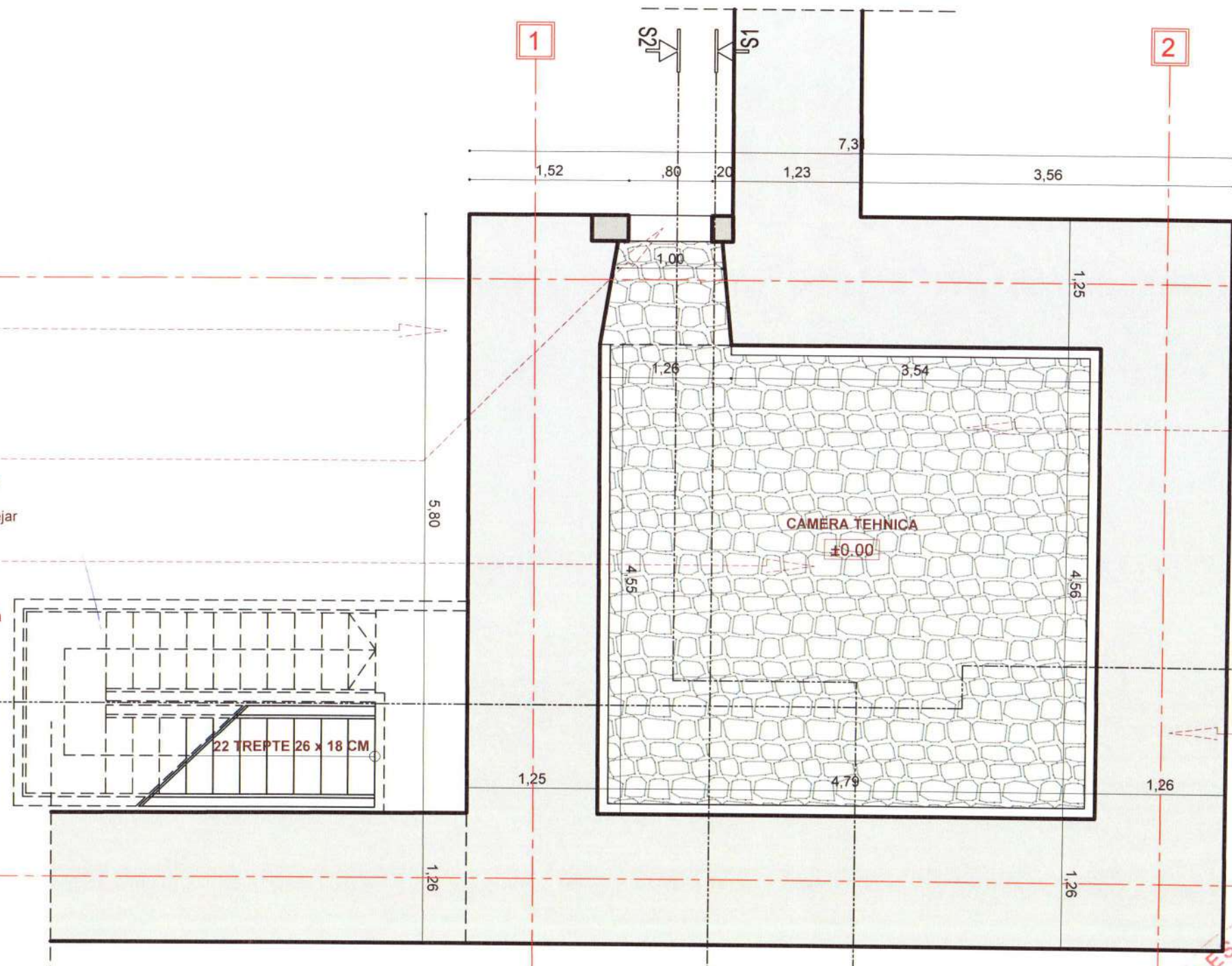

NOTE
 ~ TOATE INTERVENTIILE NOI SE VOR REALIZA IN SPIRITUL MONUMENTULUI, RESPECTIV FINISAJE, TEHNOLOGII SI MATERIALE APROPIATE DE CELE ORIGINALE CARE SI-AU DOVEDIT, IN TIMP, DURABILITATEA.
 IN ACEST SCOP SE VOR UTILIZA TOATE MIJLOACELE MODERNE CARE STAU LA DISPOZITIA PROIECTANTILOR SI CONSTRUCTORILOR.



Certific pentru schimbare
ducau

VERIFICATOR		arh. CRISTIAN RANJA	MC	Nivel de stabilitate la incendiu II	
VERIFICATOR		arh. GABRIEL NEGOESCU	B1,Cc,D,E,F MDRAP	Categ. de importanta B/C	Clasa de importanta II
PROIECTANT		S.C. POLARH - DESIGN SRL POLARH J 40/5205/1991; CUI: RO389 642		S.construita 2260 mp	S.desfasurata 2729 mp
SEF PROIECT COMPLEX		dr. arh. VIRGILIU POLIZU		TITLU PROIECT: RESTAURAREA PATRIMONIULUI CULTURAL LA MANASTIREA PROBOTA JUDETUL SUCEAVA	
SEF PROIECT		arh. RUXANDRA CAPATANA		BENEFICIAR: MANASTIREA PROBOTA	
PROIECTAT		arh. MIRCEA CAPATANA		ADRESA INVESTITIE: SAT PROBOTA, ORAS DOLHASCA, JUD. SUCEAVA	
DESENAT		arh. VLADIMIR ISMAILCIUC		1:50 06.2016	
				PROIECT 14 / 2016	
				SPECIALITATEA ARHITECTURA	
				FAZA DALI	
				PLANSA A300.7	

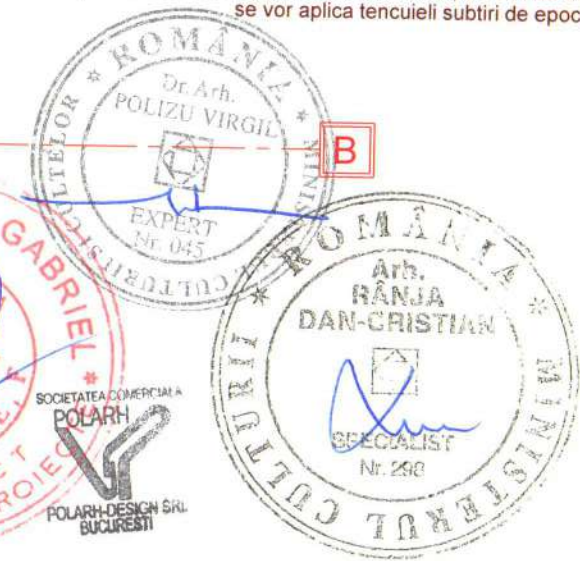

993

SCARA

- se vor executa scari din lemn pentru accesul la diferite niveluri
- se va amenaja o podina de lemn perimetrala la nivelul crenelurilor

TAMPLARIE

- se vor inchide golurile
- se vor restaura ancadramentele de piatra
- se vor monta usi din lemn de stejar
- plafoanele se vor executa din lemn de stejar

LUCRARI DE INSTALATII

- se vor executa instalatii electrice interioare (iluminat+ prize) cu trasee aparente (canal de cablu negru)
- se vor executa instalatii in camera tehnica aferenta centralei tehnice

PARDOSELI

- la nivelul de jos se vor desface pardoselile existente si se vor reface din dale de piatra de vama pe straturi drenante cu sliit de aerare perimetral
- nivelul cel mai de jos va fi folosit drept camera tehnica pentru centrala la nivelurile superioare, pardoselile se vor executa din dusumele de stejar pe podina de lemn

PERETI

- se vor plomba zidurile de piatra atat la interior cat si la exterior
- se vor bloca zidurile afectate de umiditate si atac biologic
- se va rostui paramentul exterior si interior cu mortar pe baza de var
- se vor aplica tencuieli subtiri de epoca

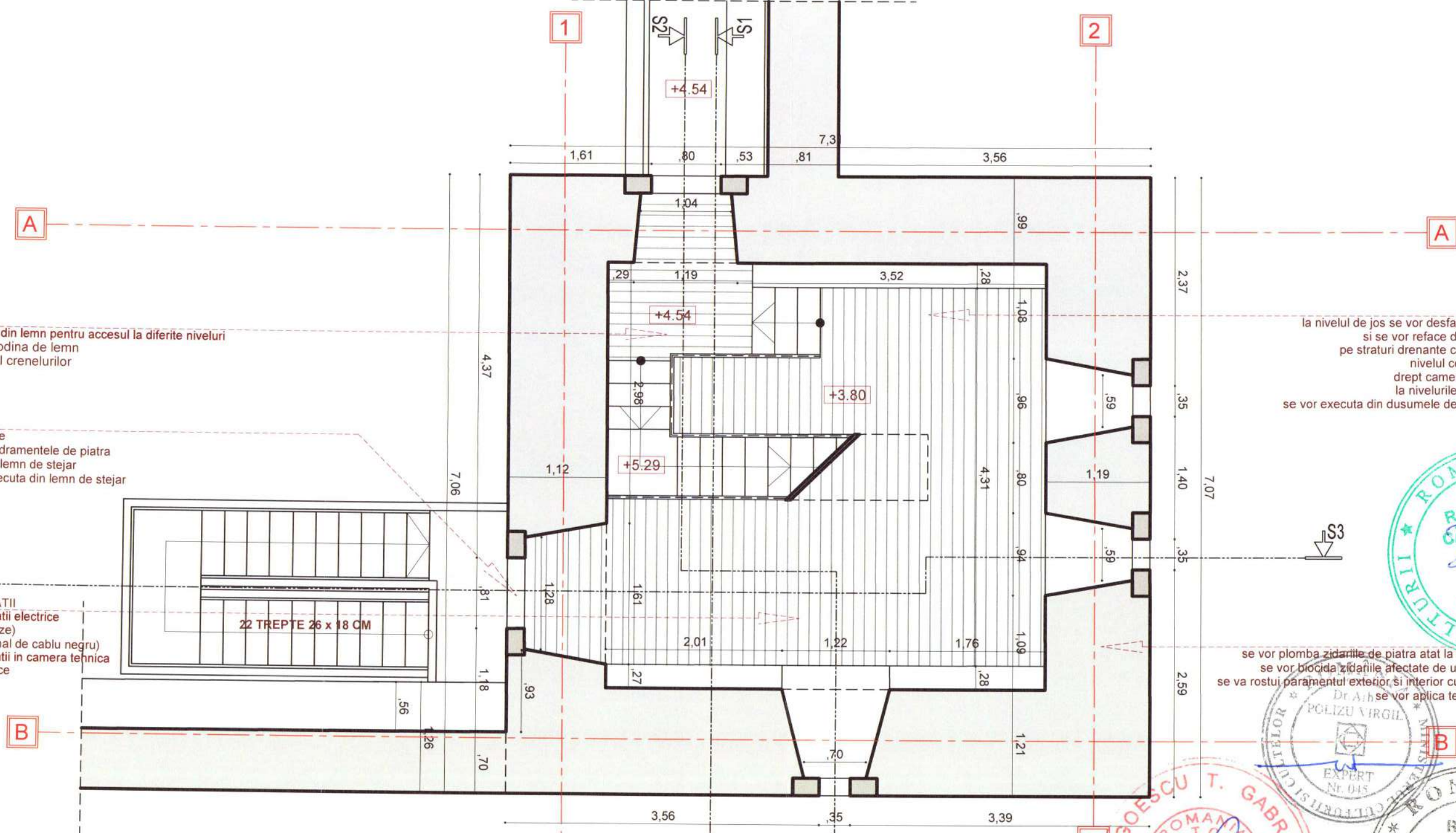

Certificat pentru neschimbare

NOTE
 ~ TOATE INTERVENTIILE NOI SE VOR REALIZA IN SPIRITUL MONUMENTULUI, RESPECTIV FINISAJE, TEHNOLOGII SI MATERIALE APROPRIATE DE CELE ORIGINALE CARE SI-AU DOVEDIT, IN TIMP, DURABILITATEA. IN ACEST SCOP SE VOR UTILIZA TOATE MIJLOACELE MODERNE CARE STAU LA DISPOZITIA PROIECTANTILOR SI CONSTRUCTORILOR.

VERIFICATOR	arh. CRISTIAN RANJA	MC	Categ. de importanta B/C	Clasa de importanta II	PROIECT
VERIFICATOR	arh. GABRIEL NEGOESCU	B1, C, D, E, F, MDRAP	S.construita 2260 mp	S.desfasurata 2729 mp	14 / 2016
PROIECTANT	 S.C. POLARH - DESIGN SRL POLARH J 40/5205/1991; CUI: RO389 642		TITLU PROIECT: RESTAURAREA PATRIMONIULUI CULTURAL LA MANASTIREA PROBOTA JUDETUL SUCEAVA		SPECIALITATEA ARHITECTURA
SEF PROIECT COMPLEX	dr. arh. VIRGILIU POLIZU		BENEFICIAR: MANASTIREA PROBOTA		FAZA DALI
SEF PROIECT	arh. RUXANDRA CAPATANA	SCARA	ADRESA INVESTITIE:		PLANSA A301.7
PROIECTAT	arh. MIRCEA CAPATANA	1:50	SAT PROBOTA, ORAS DOLHASCA, JUD. SUCEAVA		
DESENAT	arh. VLADIMIR ISMAILCIUC	06.2016	TURN SUD-EST - PLAN ETAJ 1		

994

SCARA

- se vor executa scari din lemn pentru accesul la diferite niveluri
- se va amenaja o podina de lemn perimetrala la nivelul crenelurilor

TAMPLARIE

- se vor inchide golurile
- se vor restaura ancadramentele de piatra
- se vor monta usi din lemn de stejar
- plafoanele se vor executa din lemn de stejar

LUCRARI DE INSTALATII

- se vor executa instalatii electrice interioare (iluminat+ prize) cu trasee aparente (canal de cablu negru)
- se vor executa instalatii in camera tehnica aferenta centralei tehnice

PARDOSELI

- la nivelul de jos se vor desface pardoselile existente
- si se vor refaca din dale de piatra de vama pe straturi drenante cu slit de aerare perimetral
- nivelul cel mai de jos va fi folosit drept camera tehnica pentru centrala la nivelurile superioare, pardoselile se vor executa din dusumele de stejar pe podina de lemn

PERETI

- se vor plomba zidariile de piatra atat la interior cat si la exterior
- se vor biocida zidariile afectate de umiditate si atac biologic
- se va rostui paramentul exterior si interior cu mortar pe baza de var
- se vor aplica tencuiele subtiri de epoca

NOTE

~ TOATE INTERVENTIILE NOI SE VOR REALIZA IN SPIRITUL MONUMENTULUI, RESPECTIV FINISAJE, TEHNOLOGII SI MATERIALE APROPRIATE DE CELE ORIGINALE CARE SI-AU DOVEDIT, IN TIMP, DURABILITATEA. IN ACEST SCOP SE VOR UTILIZA TOATE MIJLOACELE MODERNE CARE STAU LA DISPOZITIA PROIECTANTILOR SI CONSTRUCTORILOR.

VERIFICATOR	arh. CRISTIAN RANJA	MC	Categ. de importanta B/C	Clasa de importanta II	PROIECT
VERIFICATOR	arh. GABRIEL NEGOESCU	B1, C, D, E, F, MDRAP	S.construita 2260 mp	S.desfasurata 2729 mp	14 / 2016
PROIECTANT	 S.C. POLARH - DESIGN SRL POLARH J 40/5205/1991; CUI: RO389 642			TITLU PROIECT: RESTAURAREA PATRIMONIULUI CULTURAL LA MANASTIREA PROBOTA JUDETUL SUCEAVA	SPECIALITATEA ARHITECTURA
SEF PROIECT COMPLEX	dr. arh. VIRGILIU POLIZU		MANASTIREA PROBOTA		FAZA DALI
SEF PROIECT	arh. RUXANDRA CAPATANA	SCARA	ADRESA INVESTITIE:		PLANSA
PROIECTAT	arh. MIRCEA CAPATANA	1:50	SAT PROBOTA, ORAS DOLHASCA, JUD. SUCEAVA		A302.7
DESENAT	arh. VLADIMIR ISMAILCIUC	06.2016	TURN SUD-EST - ETAJ 2		



Centific pentru neschimbare



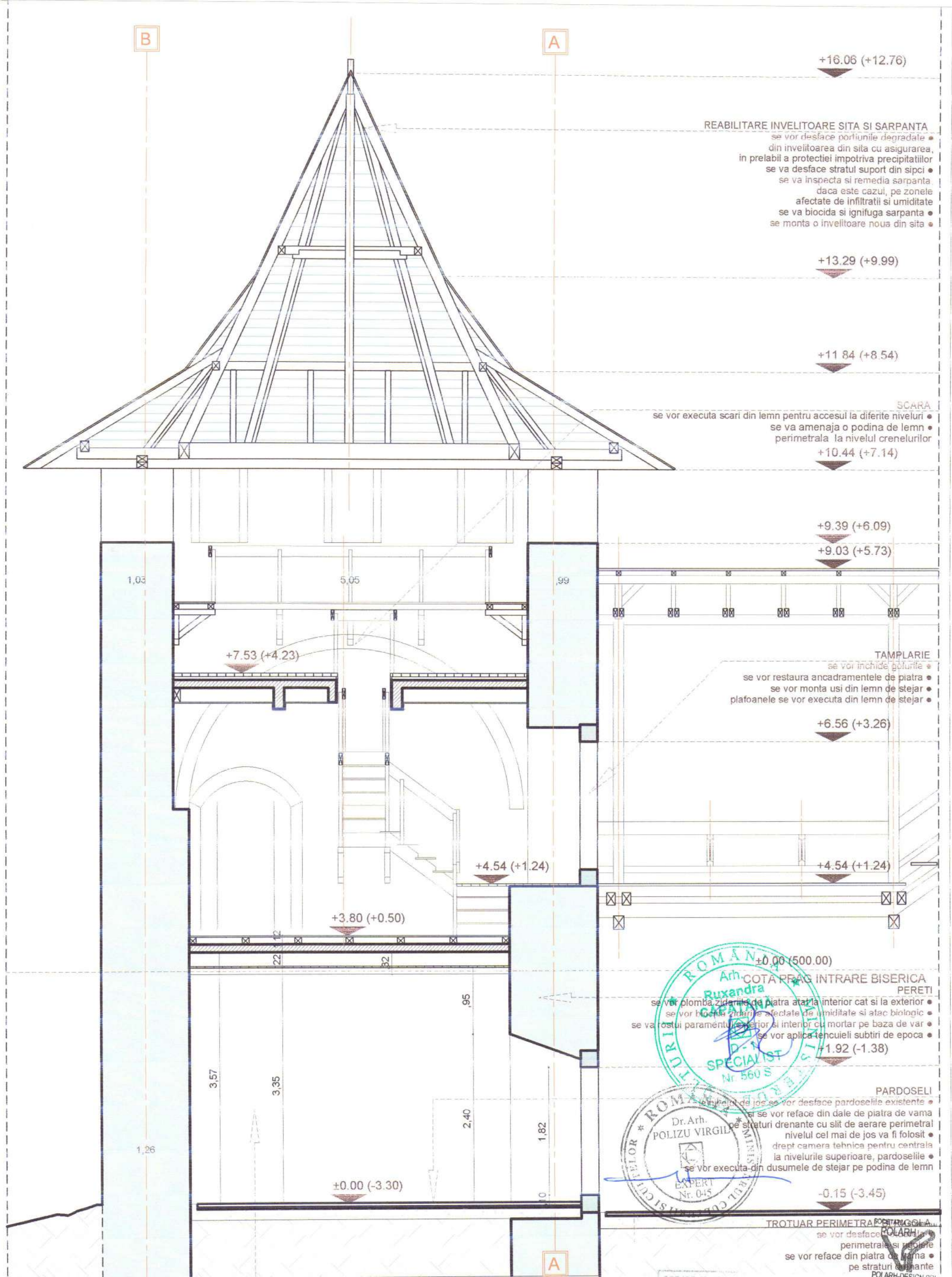

REABILITARE INVELITOARE SITA SI SARPANTA
 se vor desface portiunile degradate
 din invelitoarea din sita cu asigurarea, in prealabil a protectiei impotriva precipitatiilor
 se va desface stratul suport din sipci
 se va inspecta si remedia sarpanta daca este cazul, pe zonele afectate de infiltratii si umiditate
 se va biocida si ignifuga sarpanta
 se monta o invelitoare noua din sita

SCARA
 se vor executa scari din lemn pentru accesul la diferite niveluri
 se va amenaja o podina de lemn perimetrala la nivelul crenelurilor

TAMPLARIE
 se vor inchide golurile
 se vor restaura ancadramentele de piatra
 se vor monta usi din lemn de stejar
 plafoanele se vor executa din lemn de stejar

COTA PRAG INTRARE BISERICA PERETI
 se vor plomba zidurile de piatra atat la interior cat si la exterior
 se vor lucra zidurile afectate de umiditate si atac biologic
 se va realiza paramentul exterior si interior cu mortar pe baza de var
 se vor aplica tencuieli subtile de epoca

PARDOSELI
 la nivelul de jos se vor desface pardoselile existente
 se vor refaca din dale de piatra de vama pe straturi drenante cu silit de aerare perimetral
 nivelul cel mai de jos va fi folosit drept camera tehnica pentru centrala la nivelurile superioare, pardoselile se vor executa din dusemele de stejar pe podina de lemn

TROTUAR PERIMETRAL
 se vor desface trotuarele perimetrare si golurile
 se vor refaca din piatra de vama pe straturi drenante

LUCRARI DE INSTALATII
 se vor executa instalatii electrice interioare (iluminat+ prize) cu trasee aparente (canal de cablu)
 se vor executa instalatii in camera tehnica aferenta centralei tehnice



Certific pentru ne schimbare lucrari

NOTE
 ~ TOATE INTERVENTIILE NOI SE VOR REALIZA IN SPIRITUL MONUMENTULUI, RESPECTIV FINISAJE, TEHNOLOGII SI MATERIALE APROPIATE DE CELE ORIGINALE CARE SI-AU DOVEDIT, IN TIMP, DURABILITATEA. IN ACEST SCOP SE VOR UTILIZA TOATE MIJLOACELE MODERNE CARE STAU LA DISPOZITIA PROIECTANTILOR SI CONSTRUCTORILOR.

VERIFICATOR	arh. CRISTIAN RANJA	MC	Categ. de importanta B/C	Clasa de importanta II	PROIECT
VERIFICATOR	arh. GABRIEL NEGOESCU	B1, C, D, E, F, MD, RAP	S.construita 2260 mp	S.desfasurata 2729 mp	14 / 2016
PROIECTANT	 S.C. POLARH - DESIGN SRL POLARH J 40/5205/1991, CUI: RO389 642		RESTAURAREA PATRIMONIULUI CULTURAL LA MANASTIREA PROBOTA JUDETL SUCEAVA		SPECIALITATEA ARHITECTURA
SEF PROIECT COMPLEX	dr. arh. VIRGILIU POLIZU		MANASTIREA PROBOTA		FAZA DALI
SEF PROIECT	arh. RUXANDRA CAPATANA	SCARA	ADRESA INVESTITIE:		PLANSA
PROIECTAT	arh. MIRCEA CAPATANA	1:50	SAT PROBOTA, ORAS DOLHASCA, JUD. SUCEAVA		A401.7
DESENAT	arh. VLADIMIR ISMAILCIUC	06.2016	TURN SUD-EST - SECTIUNE 1-1		



996

A

B

+16.06 (+12.76)

+13.29 (+9.99)

+11.84 (+8.54)

+10.44 (+7.14)

+9.39 (+6.09)

+9.03 (+5.73)

+6.56 (+3.26)

+4.54 (+1.24)

±0.00 (500.00)

+1.92 (-1.38)

-0.15 (-3.45)

+9.39 (+6.09)

+5.55 (+2.25)

+5.20 (+1.90)

+3.80 (+0.50)

±0.00 (-3.30)

REABILITARE INVELITOARE SITA SI SARPANTA

- se vor desface portiunile degradate din invelitoarea din sita cu asigurarea, in prealabil a protectiei impotriva precipitatiilor
- se va desface stratul suport din sipci
- se va inspecta si remedia sarpanta, daca este cazul, pe zonele afectate de infiltratii si umiditate
- se va biocida si ignifuga sarpanta
- se monta o invelitoare noua din sita

SCARA

- se vor executa scari din lemn pentru accesul la diferite niveluri
- se va amenaja o podina de lemn perimetrala la nivelul crenelurilor

TAMPLARIE

- se vor inchide golurile
- se vor restaura ancadramentele de piatra
- se vor monta usi din lemn de stejar
- plafoanele se vor executa din lemn de stejar

PERETI

- se vor plomba zidariile de piatra atat la interior cat si la exterior
- se vor biocida zidariile afectate de umiditate si atac biologic
- se va rostui paramentul exterior si interior cu mortar pe baza de var
- se vor aplica tencuieli subtiri de epoca

PARDOSELI

- la nivelul de jos se vor desface pardoselile existente si se vor reface din dale de piatra de vama pe straturi drenante cu slit de aerare perimetral
- nivelul cel mai de jos va fi folosit drept camera tehnica pentru centrala
- la nivelurile superioare, pardoseliile se vor executa din dusemele de stejar pe podina de lemn

TROTUAR PERIMETRAL SI RIGOLA

- se vor desface trotuarele perimetrale si rigolele
- se vor reface din piatra de vama pe straturi drenante

LUCRARI DE INSTALATII

- se vor executa instalatii electrice interioare (iluminat+ prize) cu trasee aparente (canal de cablu negru)
- se vor executa instalatii in camera tehnica aferenta centralei tehnice

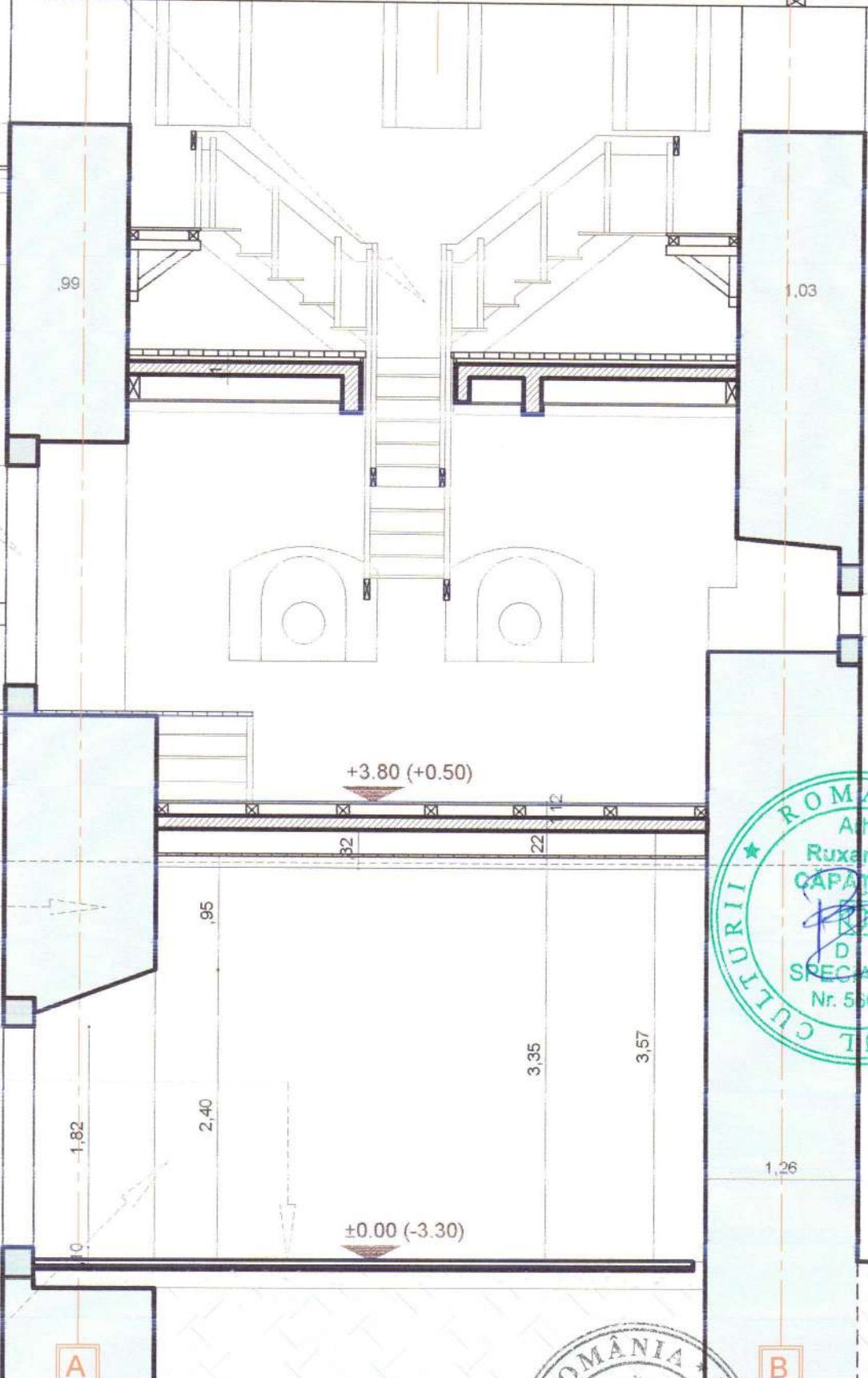
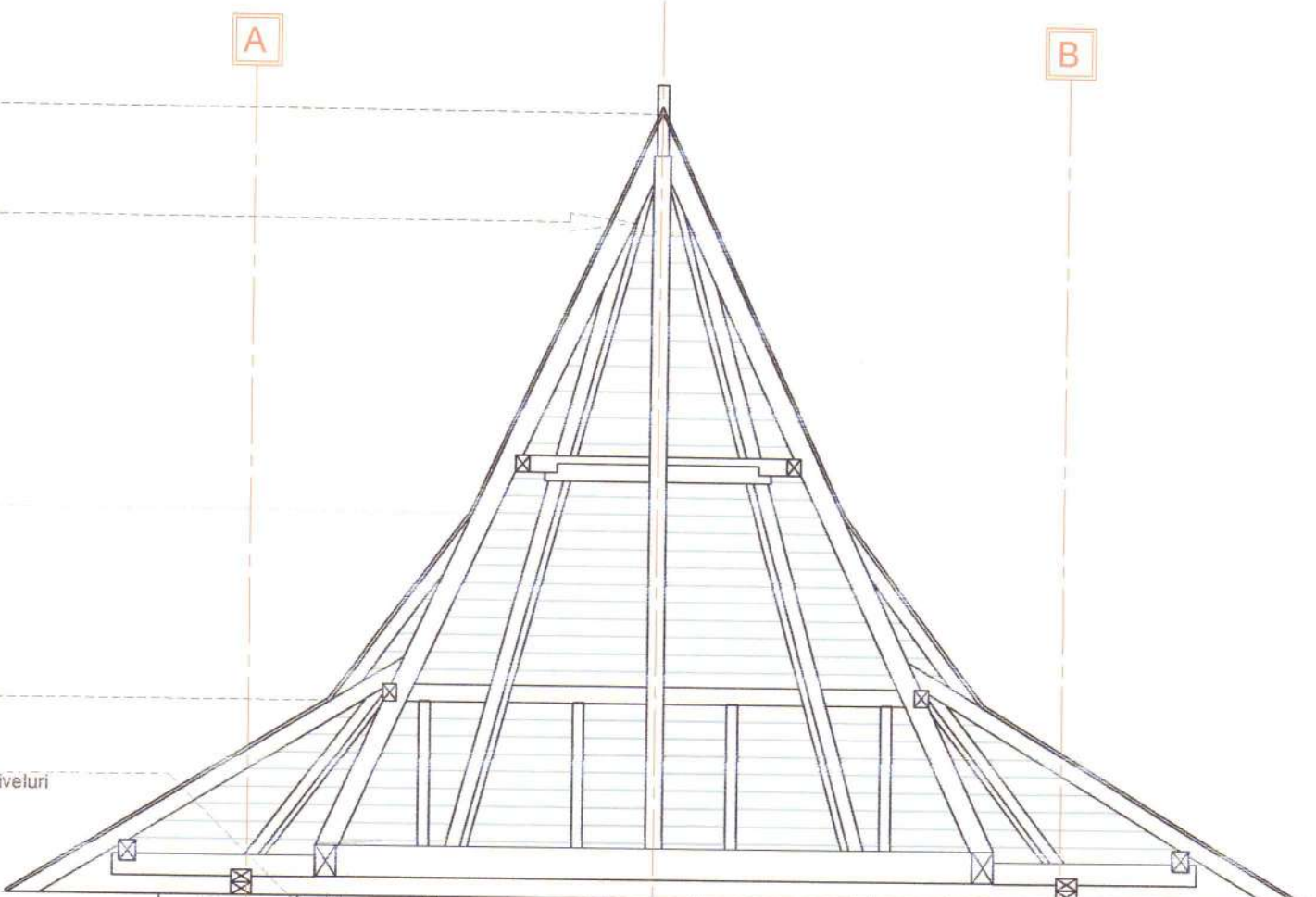

NOTE
 ~ TOATE INTERVENTIILE NOI SE VOR REALIZA IN SPIRITUL MONUMENTULUI, RESPECTIV FINISAJE, TEHNOLOGII SI MATERIALE APROPRIATE DE CELE ORIGINALE CARE SI-AU DOVEDIT, IN TIMP, DURABILITATEA. IN ACEST SCOP SE VOR UTILIZA TOATE MIJLOACELE MODERNE CARE STAU LA DISPOZITIA PROIECTANTILOR SI CONSTRUCTORILOR.



Artificiu pentru neschimbari
Arhitect

VERIFICATOR	arh. CRISTIAN RANJA	MC	Categ. de importanta B/C	Clasa de importanta II	PROIECT
VERIFICATOR	arh. GABRIEL NEGOESCU	B1, C, D, E, F, MORAR	S.construita 2260 mp	S.desfasurata 2729 mp	14 / 2016
PROIECTANT	 S.C. POLARH - DESIGN SRL POLARH J 40/5205/1991; CUI. RO389 642	TITLU PROIECT RESTAURAREA PATRIMONIULUI CULTURAL LA MANASTIREA PROBOTA JUDEUL SUCEAVA		SPECIALITATEA ARHITECTURA	
SEF PROIECT COMPLEX	dr. arh. VIRGILIU POLIZU	BENEFICIAR MANASTIREA PROBOTA		FAZA DALI	
SEF PROIECT	arh. RUXANDRA CAPATANA	SCARA	ADRESA INVESTITIE: SAT PROBOTA, ORAS DOLHASCA, JUD. SUCEAVA		PLANSA A402.7
PROIECTAT	arh. MIRCEA CAPATANA	1:50			
DESENAT	arh. VLADIMIR ISMAILCIUC	06.2016	TURN SUD-EST - SECTIUNE 1-1		



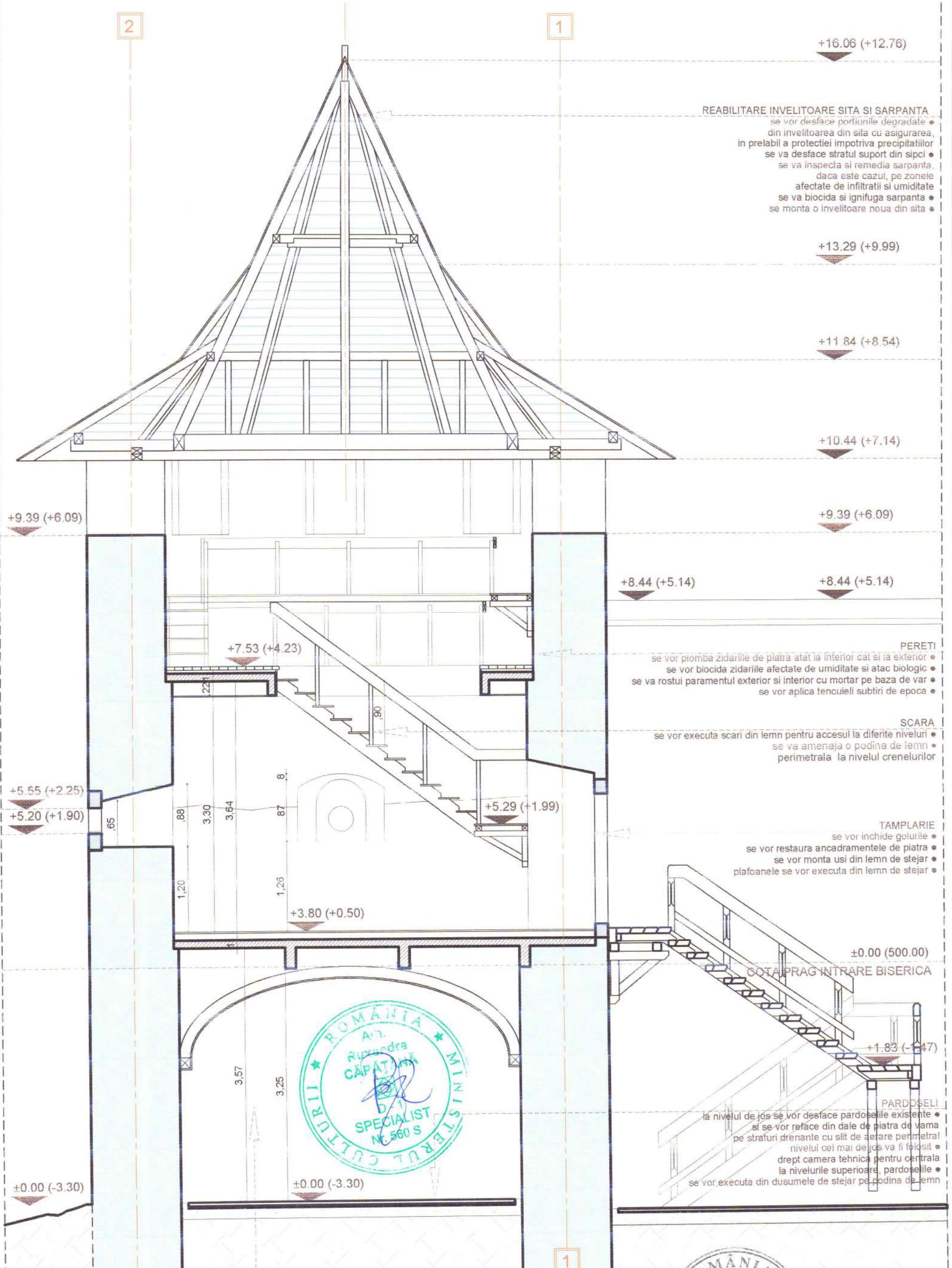

REABILITARE INVELITOARE SITA SI SARPANTA
 se vor desface portiunile degradate
 din invelitoarea din sita cu asigurarea
 in prealabil a protectiei impotriva precipitatiilor
 se va desface stratul suport din sipci
 se va inspecta si remedia sarpanta
 daca este cazul, pe zonele
 afectate de infiltratii si umiditate
 se va biocida si ignifuga sarpanta
 se monta o invelitoare noua din sita

PERETI
 se vor plomba zidariile de piatra atat la interior cat si la exterior
 se vor biocida zidariile afectate de umiditate si atac biologic
 se va rostui paramentul exterior si interior cu mortar pe baza de var
 se vor aplica tencuieli subtiri de epoca

SCARA
 se vor executa scari din lemn pentru accesul la diferite niveluri
 se va amenaja o podina de lemn
 perimetrata la nivelul crenelurilor

TAMPLARIE
 se vor inchide golurile
 se vor restaura ancadramele de piatra
 se vor monta usi din lemn de stejar
 plafoanele se vor executa din lemn de stejar

PARDOSELI
 la nivelul de jos se vor desface pardoselele existente
 si se vor refaca din dale de piatra de vama
 pe straturi drenante cu slit de aerare perimetral
 nivelul cel mai de jos va fi folosit
 drept camera tehnica pentru centrala
 la nivelurile superioare, pardoselele
 se vor executa din dusemele de stejar pe podina de lemn

LUCRARI DE INSTALATII
 se vor executa instalatii electrice
 interioare (iluminat+ prize)
 cu trasee aparente (canal de cablu)
 se vor executa instalatii in camera tehnica
 aferenta centralei tehnice



*Permite pentru schimbare
 planșă*

NOTE
 ~ TOATE INTERVENTIILE NOI SE VOR REALIZA IN SPIRITUL
 MONUMENTULUI, RESPECTIV FINISAJE, TEHNOLOGII SI
 MATERIALE APROPIATE DE CELE ORIGINALE CARE SI-AU
 DOVEDIT, IN TIMP, DURABILITATEA.
 IN ACEST SCOP SE VOR UTILIZA TOATE MIJLOACELE
 MODERNE CARE STAU LA DISPOZITIA PROIECTANTILOR SI
 CONSTRUCTORILOR.

ROMANIA
 Dr. Arh.
POLIZU VIRGIL
 EXPERT
 Nr. 045

ROMANIA
 Arh.
DAN CRISTIAN

ORDINUL ARHITECTILOR
 DIN ROMANIA
 Nr. 7105

VERIFICATOR	arh. CRISTIAN RANJA	MC	Categ. de importanta B/C	Clasa de importanta II	PROIECT
VERIFICATOR	arh. GABRIEL NEGOESCU	BI, Ce, D, E, F, MD, RAP	S.construita 2260 mp	S.desfasurata 2729 mp.	14 / 2016
PROIECTANT	 S.C. POLARH - DESIGN SRL POLARH J 40/5205/1991, CUI: RO389 642		Nivel de stabilitate la incendiu II RESTAURAREA PATRIMONIULUI CULTURAL LA MANASTIREA PROBOTA JUDEȚUL SUCEAVA		SPECIALITATEA ARHITECTURA
SEF PROIECT COMPLEX	dr. arh. VIRGILIU POLIZU		MANASTIREA PROBOTA		FAZA DALI
SEF PROIECT	arh. RUXANDRA CAPATANA		ADRESA INVESTITIE:		PLANSA A403.7
PROIECTAT	arh. MIRCEA CAPATANA	1:50	SAT PROBOTA, ORAS DOLHASCA, JUD. SUCEAVA		
DESENAT	arh. VLADIMIR ISMAILCIUC	06.2016	TURN SUD-EST - SECTIUNE 3-3		

A

B

+16.06 (+12.76)

REABILITARE INVELITOARE SITA SI SARPANTA

- se vor desface portiunile degradate din invelitoarea din sita cu asigurarea, in prealabil a protectiei impotriva precipitatilor
- se va desface stratul suport din sipci
- se va inspecta si remedia sarpanta, daca este cazul, pe zonele afectate de infiltratii si umiditate
- se va biocida si ignifuga sarpanta
- se monta o invelitoare noua din sita

+13.29 (+9.99)

+11.84 (+8.54)

+10.44 (+7.14)

+9.39 (+6.09)

+9.03 (+5.73)

TAMPLARIE

- se vor inchide golurile
- se vor restaura ancadramentele de piatra
- se vor monta usi din lemn de stejar
- plafonarie se vor executa din lemn de stejar

+4.54 (+1.24)

±0.00 (500.00)

COTA PRAG INTRARE BISERICA

PERETI

- se vor piomba zidariile de piatra atat la interior cat si la exterior
- se vor biocida zidariile afectate de umiditate si atac biologic
- se va rostui paramentul exterior si interior cu mortar pe baza de var
- se vor aplica tencuieli subtile de epoca

-0.15 (-3.45)

TROTUAR PERIMETRAL SI RIGOLA

- se vor desface trotuarele perimetrice si rigolele
- se vor reface din piatra de vama pe straturi drenante

A

B

+8.44 (+5.14)

+7.63 (+4.33)

+6.11 (+2.81)

+5.71 (+2.41)

+5.98 (+2.68)

+5.71 (+2.41)

+3.88 (+0.58)

+3.68 (+0.38)

+1.83 (-1.47)

+0.15 (-3.15)



NOTE

~ TOATE INTERVENTIILE NOI SE VOR REALIZA IN SPIRITUL MONUMENTULUI, RESPECTIV FINISAJE, TEHNOLOGII SI MATERIALE APROPRIATE DE CELE ORIGINALE CARE SI-AU DOVEDIT, IN TIMP, DURABILITATEA. IN ACEST SCOP SE VOR UTILIZA TOATE MIJLOACELE MODERNE CARE STAU LA DISPOZITIA PROIECTANTILOR SI CONSTRUCTORILOR.

Nivel de stabilitate la incendiu II

VERIFICATOR	arh. CRISTIAN RANJA	MC	Categ. de importanta B/C	Clasa de importanta II	PROIECT
VERIFICATOR	arh. GABRIEL NEGOESCU	BI CODE E MDRAP	S.construita 2260 mp	S.desfasurata 2729 mp	14 / 2016
PROIECTANT	S.C. POLARH - DESIGN SRL POLARH J 40/5205/1991, CUI. RO389 642			SPECIALITATEA ARHITECTURA	
SEF PROIECT COMPLEX	dr. arh. VIRGILIU POLIZU	TITLU PROIECT RESTAURAREA PATRIMONIULUI CULTURAL LA MANASTIREA PROBOTA JUDETUL SUCEAVA			FAZA DALI
SEF PROIECT	arh. RUXANDRA CAPATANA	SCARA	ADRESA INVESTITIE:		
PROIECTAT	arh. MIRCEA CAPATANA	1:50	SAT PROBOTA, ORAS DOLHASCA, JUD. SUCEAVA		
DESENAT	arh. VLADIMIR ISMAILCIUC	06.2016	TURN SUD-EST - FATADA VEST		

Certific pentru schimbare
Anexas

999

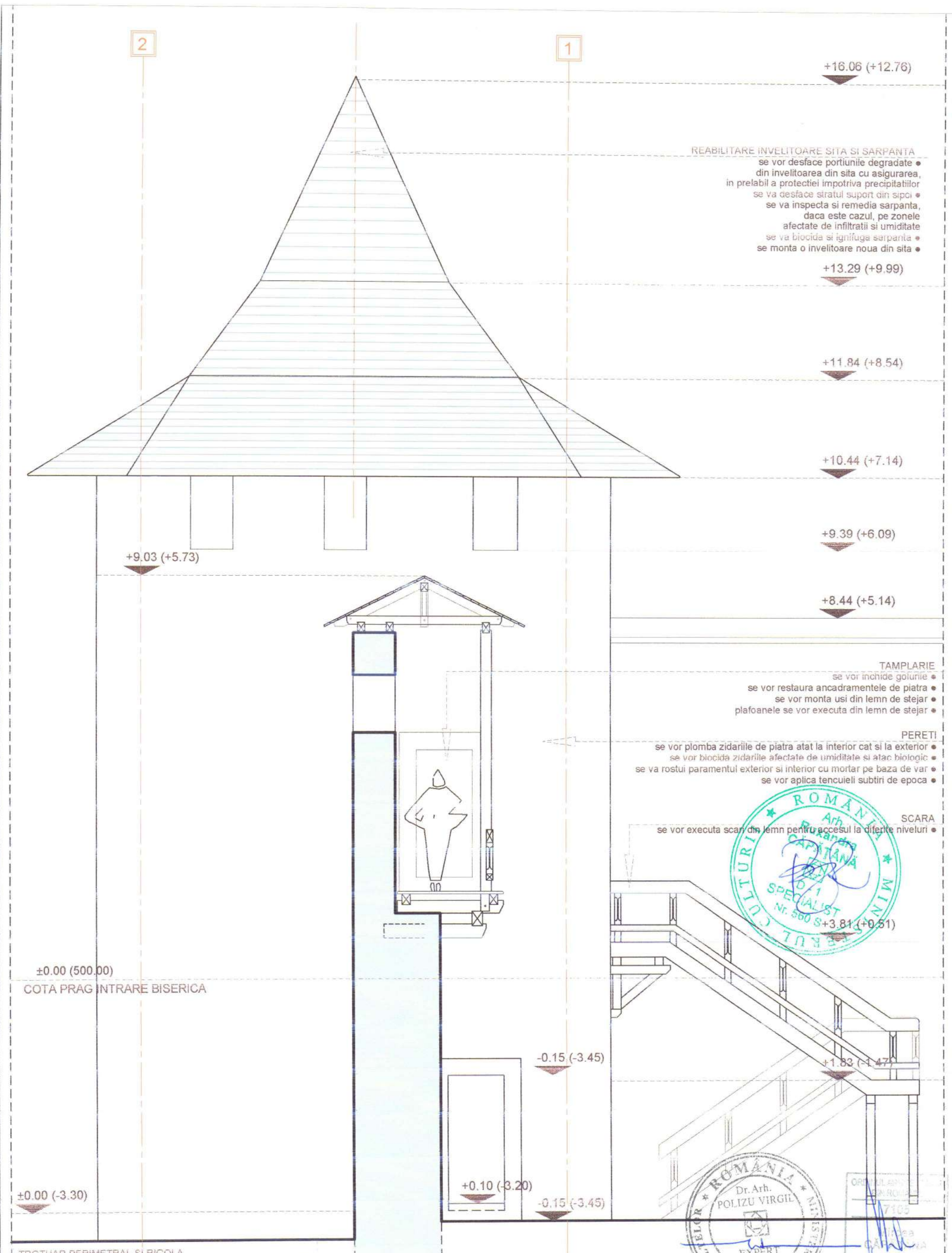

REABILITARE INVELITOARE SITA SI SARPANTA

- se vor desface portiunile degradate
- din invelitoarea din sita cu asigurarea, in prealabil a protectiei impotriva precipitatiilor
- se va desface stratul suport din sipci
- se va inspecta si remedia sarpanta, daca este cazul, pe zonele afectate de infiltratii si umiditate
- se va biocida si ignifuga sarpanta
- se monta o invelitoare noua din sita

TAMPLARIE

- se vor inchide golurile
- se vor restaura ancadramentele de piatra
- se vor monta usi din lemn de stejar
- plafoanele se vor executa din lemn de stejar

PERETI

- se vor plomba zidariile de piatra atat la interior cat si la exterior
- se vor biocida zidariile afectate de umiditate si atac biologic
- se va rostui paramentul exterior si interior cu mortar pe baza de var
- se vor aplica tencuieli subtiri de epoca

SCARA

- se vor executa scari din lemn pentru accesul la diferite niveluri



TROTUAR PERIMETRAL SI RIGOLA

- se vor desface trotuarele perimetrare si rigolele
- se vor refaca din piatra de vama pe straturi drenante

NOTE

~ TOATE INTERVENTIILE NOI SE VOR REALIZA IN SPIRITUL MONUMENTULUI, RESPECTIV FINISAJE, TEHNOLOGII SI MATERIALE APROPIATE DE CELE ORIGINALE CARE SI-AU DOVEDIT, IN TIMP, DURABILITATEA. IN ACEST SCOP SE VOR UTILIZA TOATE MIJLOACELE MODERNE CARE STAU LA DISPOZITIA PROIECTANTILOR SI CONSTRUCTORILOR.



Certific pentru neschimbar

[Signature]

VERIFICATOR	arh. CRISTIAN RANJA	MC	Categ. de importanta B/C	Clasa de importanta II	PROIECT
VERIFICATOR	arh. GABRIEL NEGOESCU	B1, C, D, E, F, MDRAP	S.construita 2260 mp	S.desfasurata 2729 mp	14 / 2016
PROIECTANT	 S.C. POLARH - DESIGN SRL POLARH DESIGN SRL J 40/5205/1991, CUI. RO389 642			TITLU PROIECT:	SPECIALITATEA
SEF PROIECT COMPLEX	dr. arh. VIRGILIU POLIZU			MANASTIREA PROBOTA	FAZA
SEF PROIECT	arh. RUXANDRA CAPATANA	SCARA		ADRESA INVESTITIE:	FLANSA
PROIECTAT	arh. MIRCEA CAPATANA	1:50		SAT PROBOTA, ORAS DOLHASCA, JUD. SUCEAVA	A502.7
DESENAT	arh. VLADIMIR ISMAILCIUC	06.2016		TURN SUD-EST - FATADA NORD	

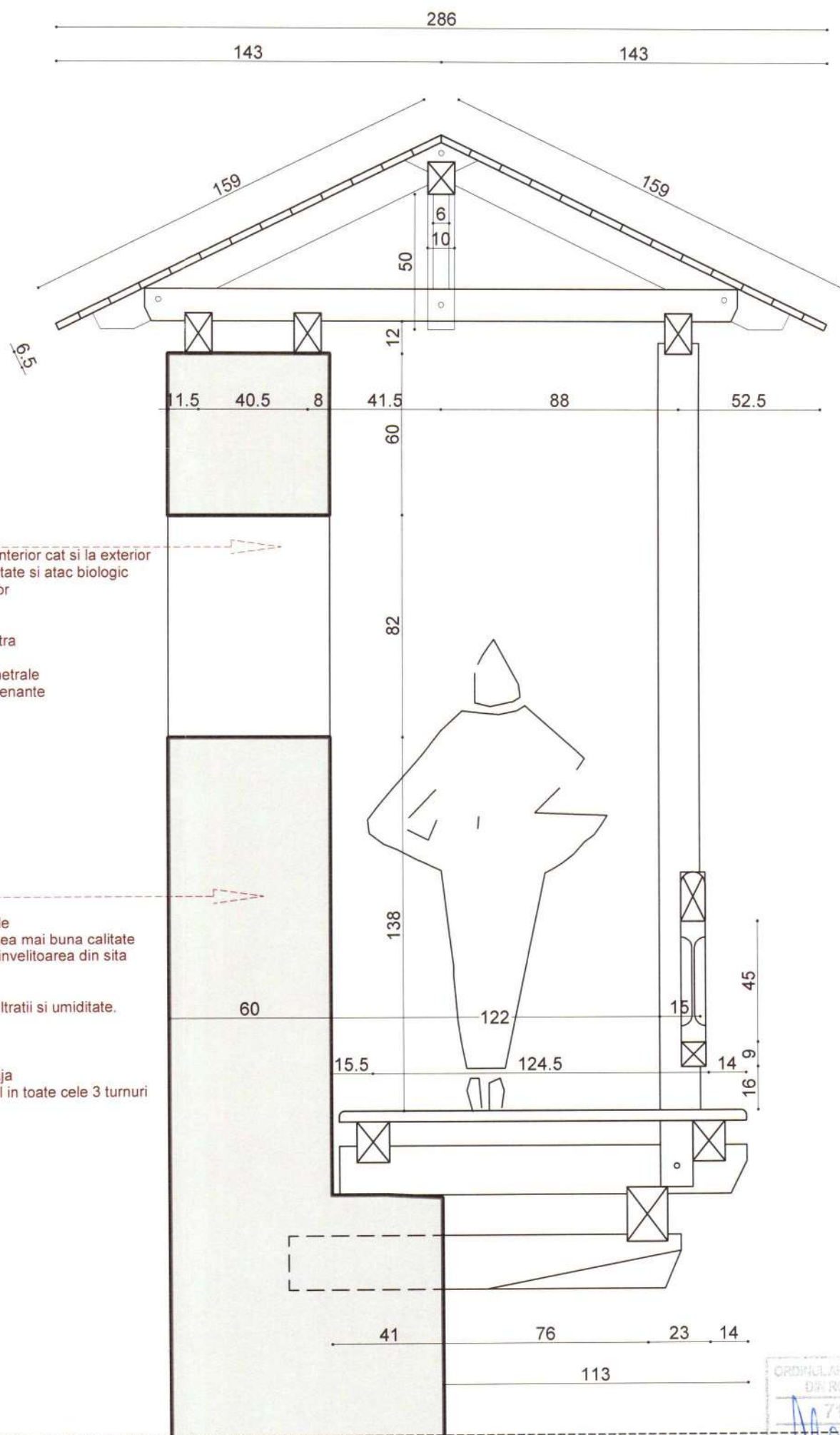

70
7
196
284
18
45
9
16
20

ZIDURI DE INCINTA

- se vor plomba zidurile de piatra atat la interior cat si la exterior
- se vor biocida zidurile afectate de umiditate si atac biologic
- se va rostui paramentul exterior si interior cu mortar pe baza de var
- se vor aplica tencuieli subtiri de epoca
- se va desface si reface copertina de piatra cu profile de rupere a picaturii
- se vor desface si reface trotuarele perimetrale si rigolele din piatra de vama pe straturi drenante

DRUM DE STRAJA

- se vor desface portiunile degradate
- se vor desface si inlocui toate elementele din lemn degradate cu lemn de stejar de cea mai buna calitate
- se vor desface portiunile degradate din invelitoarea din sita
- se va desface stratul suport din sipci
- se va inspecta si remedia sarpanta, daca este cazul, pe zonele afectate de infiltratii si umiditate.
- se va biocida si ignifuga sarpanta si toate elementele de lemn de stejar
- se monta o invelitoare noua din sita
- se va asigura accesul pe drumul de straja prin scari de lemn si se va asigura accesul in toate cele 3 turnuri



NOTE
~ TOATE INTERVENTIILE NOI SE VOR REALIZA IN SPIRITUL MONUMENTULUI, RESPECTIV FINISAJE, TEHNOLOGII SI MATERIALE APROPIATE DE CELE ORIGINALE CARE SI-AU DOVEDIT, IN TIMP, DURABILITATEA.
IN ACEST SCOP SE VOR UTILIZA TOATE MIJLOACELE MODERNE CARE STAU LA DISPOZITIA PROIECTANTILOR SI CONSTRUCTORILOR.



ORDINAR PROIECTOR
DI. ROMANIA
7105
CAPATANA
Nr. 045



SOCIETATEA COMERCIALA
POLARH
POLARH-DESIGN SRL
BUCURESTI

Certific pentru ne schimbare
Suceava

VERIFICATOR	arh. CRISTIAN RANJA	MC	Categ. de importanta B/C		Clasa de importanta II	PROIECT
VERIFICATOR	arh. GABRIEL NEGOESCU	B1, C0, D, E, F MDRAP	S.construita 2260 mp		S.desfasurata 2729 mp	14 / 2016
PROIECTANT	S.C. POLARH - DESIGN SRL POLARH J 40/5205/1991; CUI: RO389 642					SPECIALITATEA
SEF PROIECT COMPLEX	dr. arh. VIRGILIU POLIZU		TITLU PROIECT: RESTAURAREA PATRIMONIULUI CULTURAL LA MANASTIREA PROBOTA JUDETUL SUCEAVA		ARHITECTURA	
SEF PROIECT	arh. RUXANDRA CAPATANA	SCARA	BENEFICIAR: MANASTIREA PROBOTA		FAZA	
PROIECTAT	arh. MIRCEA CAPATANA	1:20	ADRESA INVESTITIE: SAT PROBOTA, ORAS DOLHASCA, JUD. SUCEAVA		DALI	
DESENAT	arh. VLADIMIR ISMAILCIUC	06.2016	DRUM DE STRAJA - SECTIUNE		PLANSA	
					A401.8	

- ZIDURI DE INCINTA
- se vor plomba zidurile de piatra atat la interior cat si la exterior
 - se vor biocida zidurile afectate de umiditate si atac biologic
 - se va restitui paramentul exterior si interior cu mortiar pe baza de var
 - se vor aplica tencuieli subtiri de epoca
 - se va desface si reface copertina de piatra cu profile de rupere a picaturii
 - se vor desface si reface trotuarele perimetrare si rigolele din piatra de vama pe straturi drenante

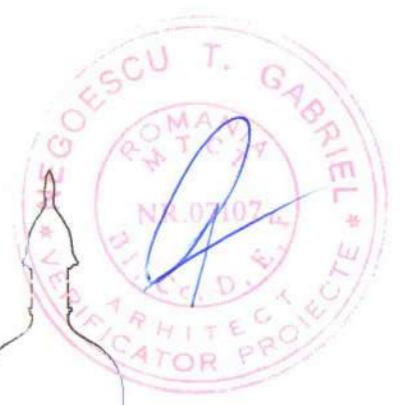
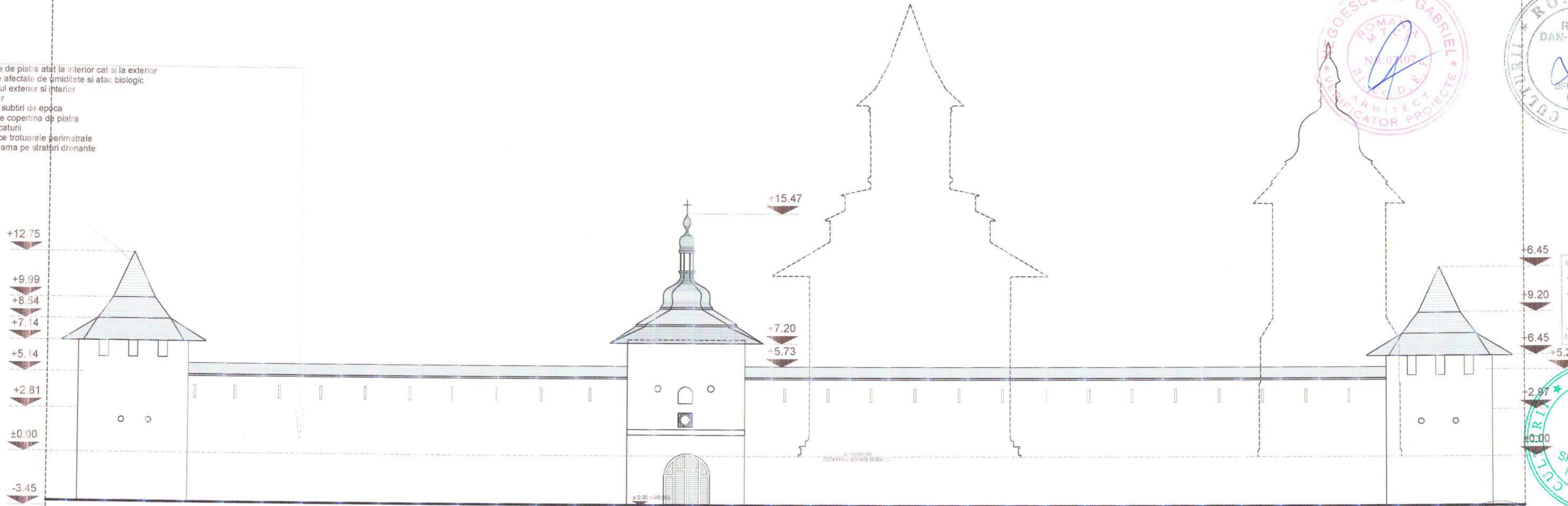

Certific faptul restructurarii

NOTE
 ~ TOATE INTERVENTIILE NOI SE VOR REALIZA IN SPIRITUL MONUMENTULUI, RESPECTIV FINISAJE, TEHNOLOGII SI MATERIALE APROPIATE DE CELE ORIGINALE CARE SI-AU DOVEDIT, IN TIMP, DURABILITATEA. IN ACEST SCOP SE VOR UTILIZA TOATE MIJLOACELE MODERNE CARE STAU LA DISPOZITIA PROIECTANTILOR SI CONSTRUCTORILOR.

VERIFICATOR		arh. CRISTIAN RANJA	MC	Categ. de importanta B/C	Clasa de importanta II	PROIECT
VERIFICATOR		arh. GABRIEL NEGOESCU	B1, CSD, E, MDRAP	S.construita 2260 mp	S.desfasurata 2729 mp	14 / 2016
PROIECTANT		S.C. POLARH - DESIGN SRL POLARH J 40/5205/1991; CUI: RO369 642		TITLU PROIECT: RESTAURAREA PATRIMONIULUI CULTURAL LA MANASTIREA PROBOTA JUDETEL SUCEAVA		SPECIALITATEA ARHITECTURA
SEF PROIECT COMPLEX		dr. arh. VIRGILIU POLIZU		BENEFICIAR: MANASTIREA PROBOTA		FAZA DALI
SEF PROIECT		arh. RUXANDRA CAPATANA	SCARA	ADRESA INVESTITIE:		PLANSA
PROIECTAT		arh. MIRCEA CAPATANA	1:100	SAT PROBOTA, ORAS DOHASCA, JUD. SUCEAVA		A501.8
DESEINAT		arh. VLAD MIR ISMAILCIUC	06.2016	ZIDURI DE INCINTA - DESFASURATA EST EXTERIOR		

Nivel de stabilitate la incendiu II

- DRUM DE STRAJA**
- se vor desface portiunile degradate
 - se vor desface si inlocui toate elementele din lemn degradate cu lemn de stejar de cea mai buna calitate
 - se vor desface portiunile degradate din invelitoarea din sita
 - se va desface stratul suport din sipi
 - se va inspecta si remedia sarpanta daca este cazul, pe zonele afectate de infiltratii si umiditate.
 - se va biocida si ignifuga sarpanta si toate elementele de lemn de stejar
 - se monteaza o invelitoare noua din sita
 - se va asigura accesul pe drumul de straja prin scari de lemn si se va asigura accesul in toate cele 3 turnuri

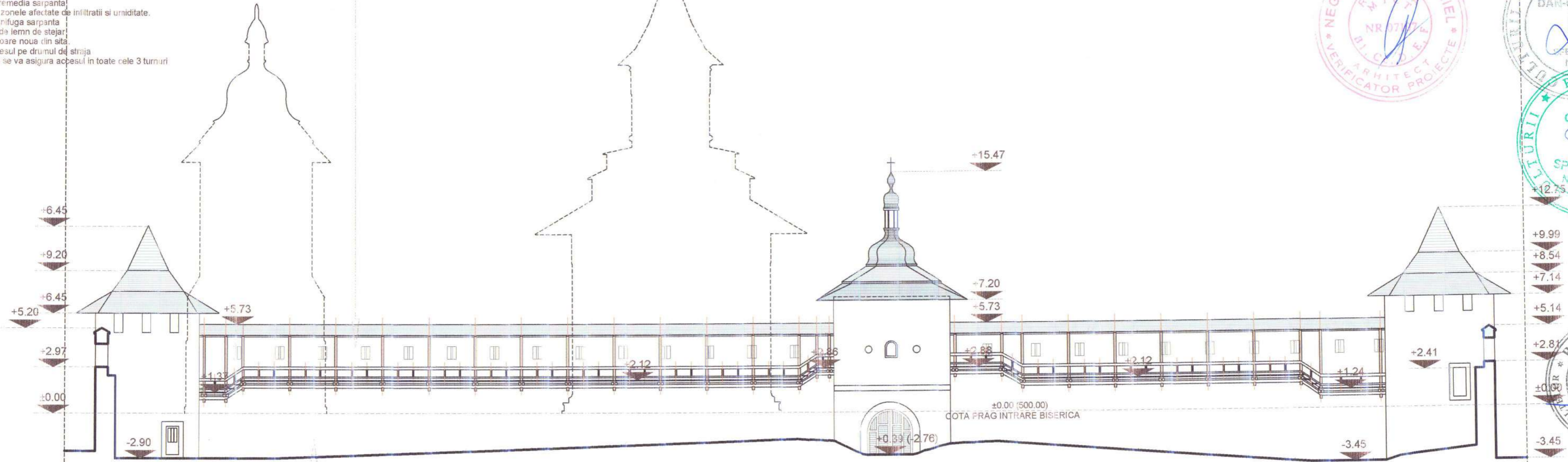

- ZIDURI DE INCINTA**
- se vor plomba zidurile de piatra atat la interior cat si la exterior
 - se vor biocida zidurile afectate de umiditate si atac biologic
 - se va rostui paramentul exterior si interior cu mortar pe baza de var
 - se vor aplica tencuieli subtiri de epoca
 - se va desface si refaca copertina de piatra cu profile de rupere a picaturii
 - se vor desface si refaca trotuarele perimetrare si rigolele din piatra de vama pe straturi drenante



certificat pentru ne schimbare Suceava

NOTE
 ~ TOATE INTERVENTIILE NOI SE VOR REALIZA IN SPIRITUL MONUMENTULUI, RESPECTIV FINISAJE, TEHNOLOGII SI MATERIALE APROPIATE DE CELE ORIGINALE CARE SI-AU DOVEDIT, IN TIMP, DURABILITATEA. IN ACEST SCOP SE VOR UTILIZA TOATE MIJLOACELE MODERNE CARE STAU LA DISPOZITIA PROIECTANTILOR SI CONSTRUCTORILOR.



VERIFICATOR		arh. CRISTIAN RANJA	MC	Nivel de stabilitate la incendiu II	
VERIFICATOR		arh. GABRIEL NEGOESCU	B1, Co.D, E.P, MDRAP	Categ. de importanta B/C	Clasa de importanta II
PROIECTANT		S.C. POLARH - DESIGN SRL POLARH J 40/5205/1991; CUI: RO389 642		S.construita 2260 mp	S.desfasurata 2729 mp
SEF PROIECT COMPLEX		dr. arh. VIRGILIU POLIZU		TITLU PROIECT: RESTAURAREA PATRIMONIULUI CULTURAL LA MANASTIREA PROBOTA JUDETUL SUCEAVA	
SEF PROIECT		arh. RUXANDRA CAPATANA	SCARA	BENEFICIAR: MANASTIREA PROBOTA	
PROIECTAT		arh. MIRCEA CAPATANA	1:100	ADRESA INVESTITIE: SAT PROBOTA, ORAS DOLHASCA, JUD. SUCEAVA	
DESENAT		arh. VLADIMIR ISMAILCIUC	06.2016	FAZA: DALI	
				PLANSA: A502.8	

RESTAURAREA PATRIMONIULUI CULTURAL LA MANASTIREA PROBOTA JUDETUL SUCEAVA



VOLUMUL 2.3

PIESE DESENATE - REZISTENTA

DALI

Certific pentru neschimbare 1004
Suceava

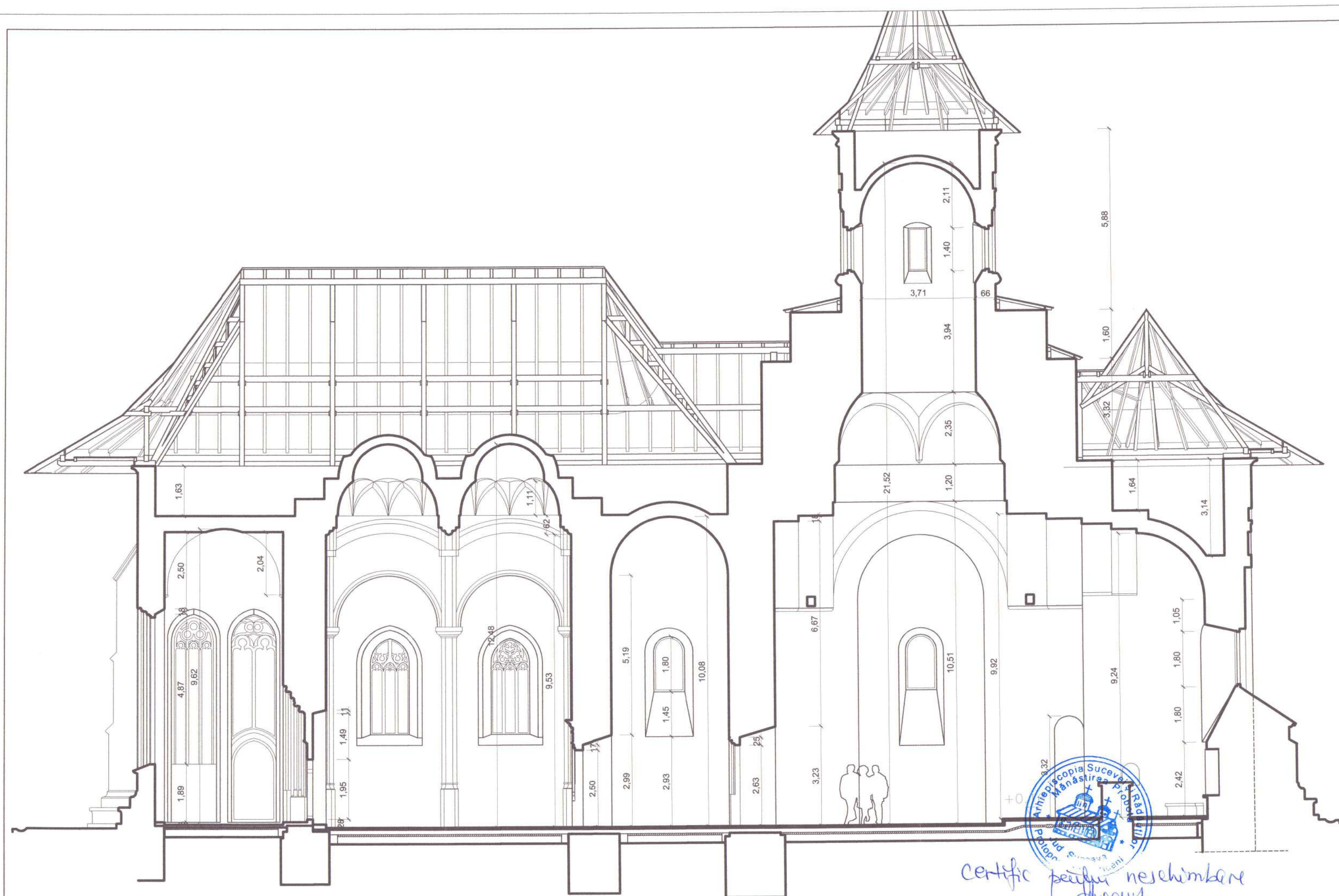

LUCRARI DE RESTAURARE STRUCTURALA

- se inlocuiesc elementele din lemn degradate ale sarpanței
- se intocmeste si pune in opera un proiect de urmarire a comportarii in timp a constructiei

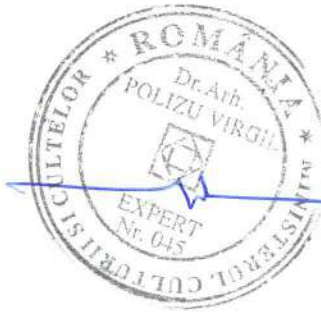

certific pentru neschimbare
duranza

1005

EXPERT	Ing. Virgiliu Polizu	Categ. de importanta B	Clasa de importanta II	PROIECT
VERIFICATOR	Ing. Bogdan Niculj	S.construita - mp	S.desfasurata - mp	14/2016
VERIFICATOR	Ing. Constantin Gavruta			SPECIALITATEA
PROIECTANT GENERAL:	S.C. POLARH - DESIGN SRL POLARH-DISIGN SRL J405205/1991, CUI: RO389 642	TITLU PROIECT: RESTAURAREA PATRIMONIULUI CULTURAL LA MANASTIREA PROBOTA JUDETLUL SUCEAVA		REZISTENTA
SEF PROIECT GENERAL:	dr.arh. VIRGILIU POLIZU	BENEFICIAR: MANASTIREA PROBOTA		FAZA
SEF PROIECT REZISTENTA:	dr.ing. LUCIAN SOVEJA	ADRESA INVESTITIE: SAT PROBOTA, ORAS DOLHASCA, JUD. SUCEAVA		DALI
PROIECTAT:	ing. BOGDAN NICULJ	OBJECT 1: BISERICA		PLANSA
DESESTAT:	ing. BOGDAN NICULJ	PLANSA: INTERVENTII LA BISERICA		RO1

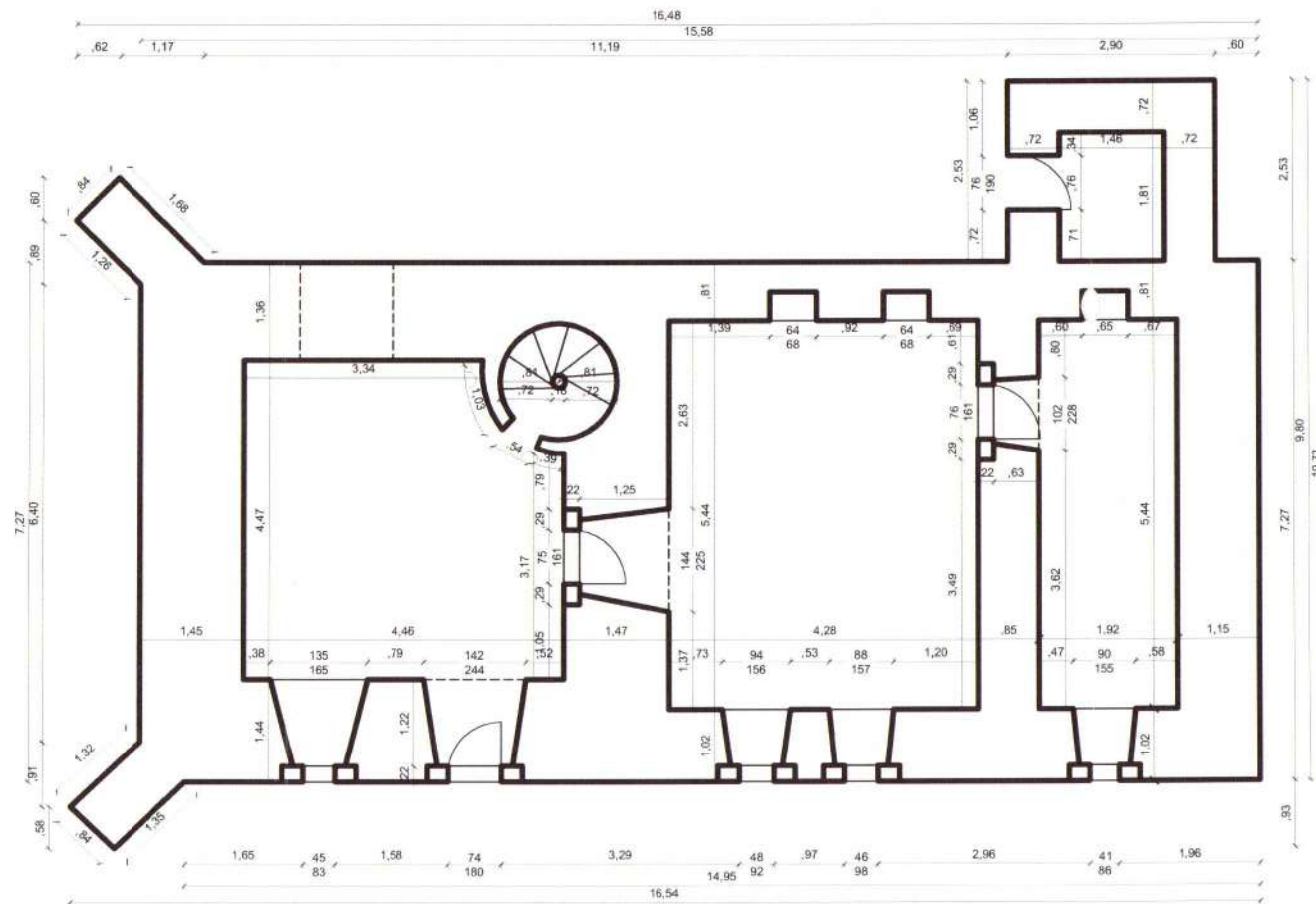

LUCRARI DE RESTAURARE STRUCTURALA

- se injecteaza fisurile existente in zidarie
- se retes zonele dislocate de zidarie pentru restabilirea continuitatii zidariei
- se injecteaza in masa zidurile cu mortar de var hidraulic natural dupa o curatare in prealabil a rosturilor de mortarul friabilizate pe ambele fete ale zidurilor
- se inlocuiesc elementele din lemn degradate ale sarpantei
- se intocmeste si pune in opera un proiect de urmarire a comportarii in timp a constructiei

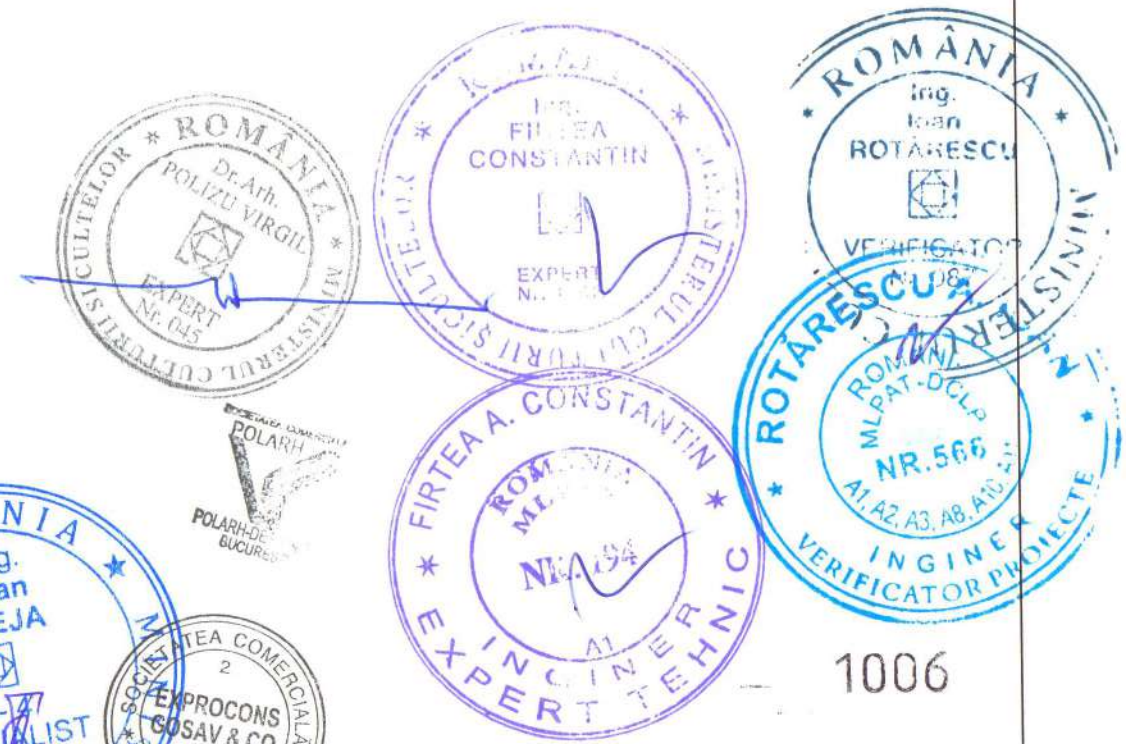

Certific pentru neschimbare
Lucian

EXPERT	ing. POLIZU VIRGIL	Clasa de importanta I	Clasa de importanta II	PROIECT
VERIFICATOR	ing. ROTARESCU ION	Scara: 1:50	Scara: 1:50	14/2016
VERIFICATOR	ing. CONSTANTIN GAVRILONA	A1	A1	SPECIALITATEA
PROIECTANT GENERAL	S.C. POLARH-DESIGN SRL POLARH J 4052051991 CUI: R0389 642	PROIECTANT DE SPECIALITATE J22-586-2001 R 13074788	RESTAURAREA PATRIMONIULUI CULTURAL LA MANASTIREA PROBOTA JUDETUL SUCEAVA	REZISTENTA
REF. PROIECT COMPLEX	dr. arh. VIRGILIU POLIZU	SCARA	BENEFICIAR: MANASTIREA PROBOTA ADRESA INVESTITIE: SAT PROBOTA, GRAS DOLHASCA, JUD. SUCEAVA	FAZA
REF. PROIECT REZISTENTA	dr. ing. LUCIAN SOVEJA	1:50	OBIECT 2: CLISIARNITA	DAU
PROIECTANT	ing. BOGDAN NICULI	06.2016	PLANSA: INTERVENTII LA CLISIARNITA	PLANSA
DESEINAT	ing. BOGDAN NICULI			R02

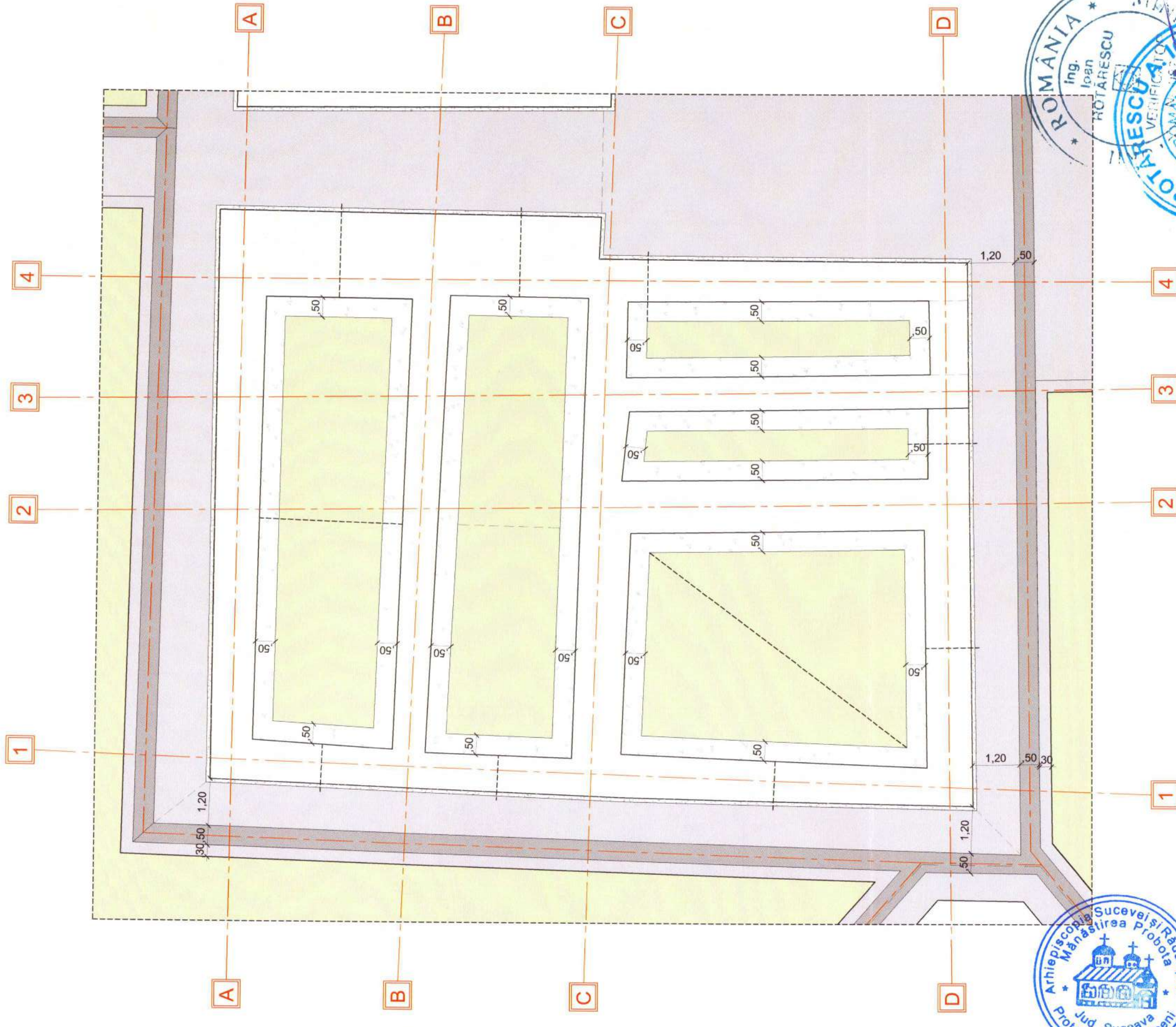

LUCRARI DE RESTAURARE STRUCTURALA

- se injectează fisurile, se rețes zonele dislocate pentru restabilirea continuității zidăriei
- se întocmesc și pune în opera un proiect de urmărire a comportării în timp a construcției

Certific pentru schimbare lucrării

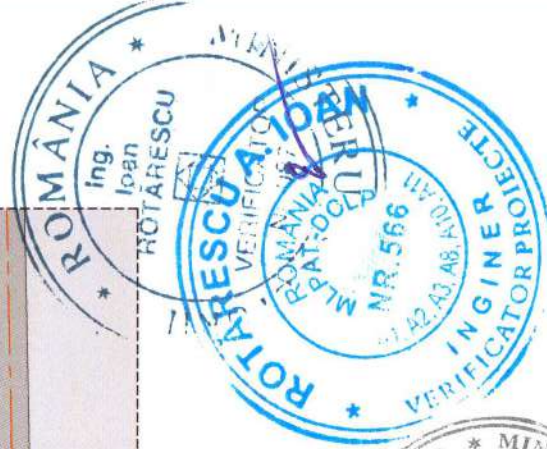

EXPLORARE	Titlu de importanță C	Clasa de importanță II	PROIECT	14/2016
VERIFICARE	Sarcinile - mp	Sarcinile - mp	SPECIALIZAREA	REZIDENȚIA
VERIFICATOR	Titlu proiect	RESTAURAREA PATRIMONIULUI CULTURAL LA MANASTIREA PROBOTA JUDEȚUL SUCEAVA	FAZA	TAJII
PROIECTANT GENERAL	Beneficiar	MANASTIREA PROBOTA JUREȘA INVESTIȚII SAT PROBOTA, ORAȘ DOILHASCA, JUDEȚ SUCEAVA	PLANȘA	PLANȘA
ȘEF PROIECT	Șef proiect	Ing. VIRGILIU POJIZU		
ȘEF PROIECT COMPLEX	Șef proiect	Ing. LUCIAN SOVEJA		
PROIECTANT SECUNDA	Proiectant	Ing. BOGDAN NICOLIU		
ȘEF SERVICIU	Șef serviciu	Ing. BOGDAN NICOLIU		
ȘIȘA	ȘIȘA			
ȘIȘA	ȘIȘA			
DATA	DATA			
06.2016	06.2016			
PLAȘA			INTERVENȚII LA CASA PETRU RARES	
			R03	



*certific pentru schimbare
descriere*



LUCRARI DE RESTAURARE STRUCTURALA

- se injecteaza fisurile, se retea zonele dislocate pentru restabilirea continuitatii zidariei
- se intocmeste si pune in opera un proiect de urmarire a comportarii in timp a constructiei

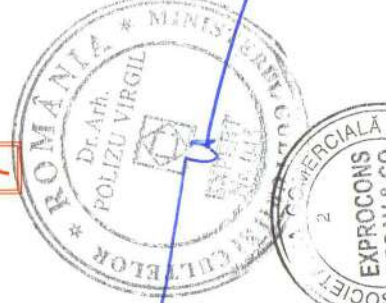
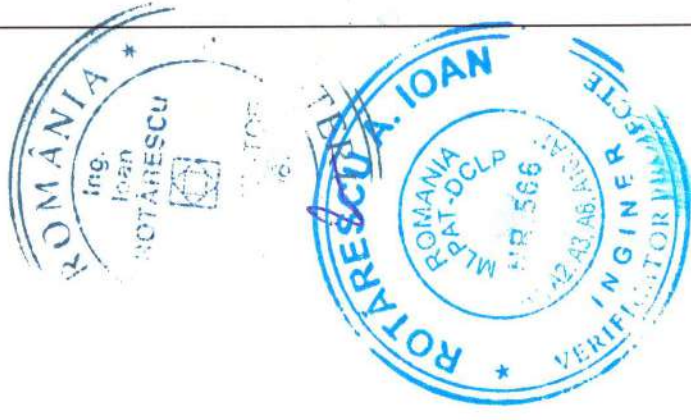
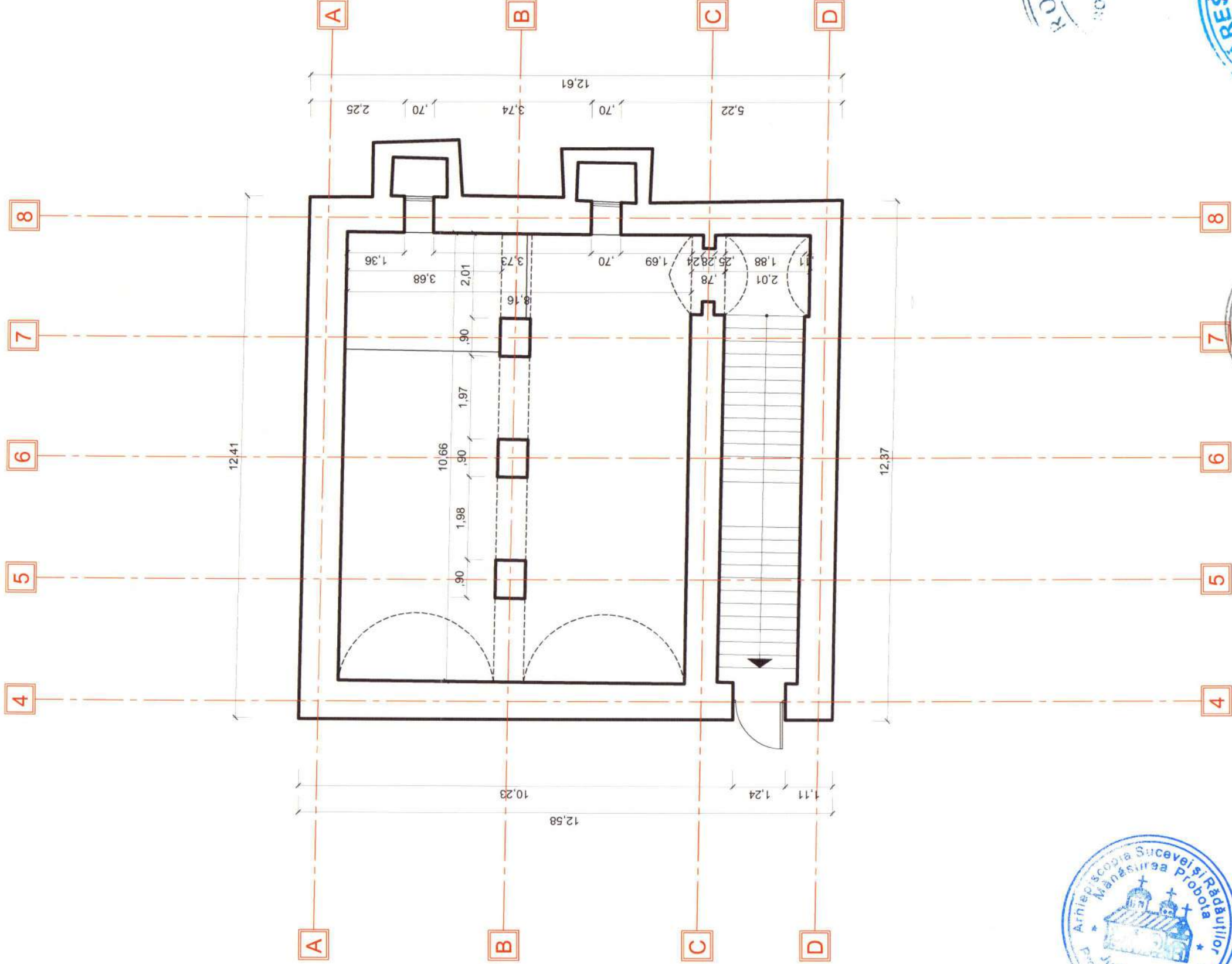
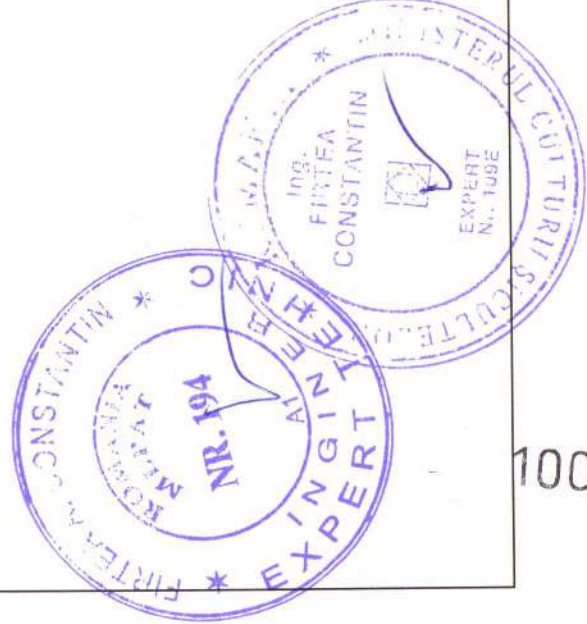

PROIECT	Clasa de importanță II	14/2016
SPECIALITATEA	5. restaurata - mp	REZISTENȚĂ
TITLU PROIECT	RECONSTRUCȚIA PATRIMONIULUI CULTURAL LA MANASTIREA PROBOTA JUDEȚUL SUCEAVA	
REZUMAT	BENEFICIAR: MANASTIREA PROBOTA	
ADRESA INVESTIȚIEI	SĂT. PROBOTA, ORAȘ. DOHOMASCA, JUDEȚ. SUCEAVA	
SCARA	1:50	PLANSĂ
DATA	06.2016	R04
INTERVENȚII LA CASA VASILE LUPU		

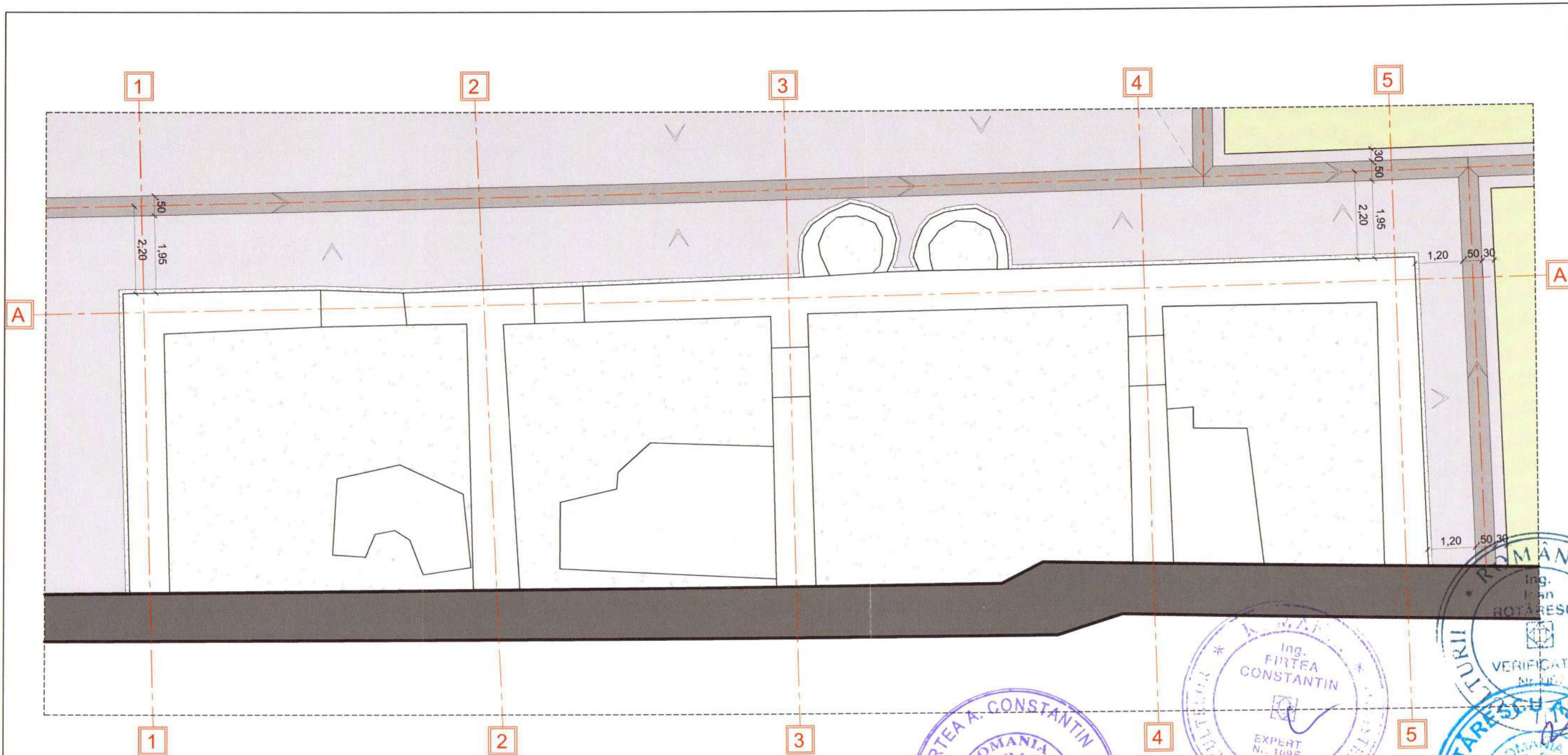

LUCRARI DE RESTAURARE STRUCTURALA

- se injecteaza fisurile, se retes zonele dislocate pentru restabilirea continuitatii zidariei
- se intocmeste si pune in opera un proiect de urmarire a comportarii in timp a constructiei



*Certific pentru nechinbur
Anca*



EXPERT	Ing. FIRTEA CONSTANTIN	MDRAP/MC	Categ. de importanta	Clasa de importanta II
VERIFICATOR	Ing. ROTARESCU IOAN	A1 MC	Scara	Substantivata - mp
VERIFICATOR	Ing. CONSTANTIN GAVRILDAIA	A1 MDRAP	TITLU	
PROIECTANT GENERAL	S.C. POLARH - DESIGN SRL POLARH J 405205/1991, CUI: RO389 642	PROIECTANT DE SPECIALITATE J22-586-2011 R 13074788	RESTAURAREA PATRIMONIULUI CULTURAL LA MANASTIREA PROBOTA JUDETEL SUCEAVA	
SEF PROIECT COMPLEX	dr. arh. VIRGILIU POLIZU		BENEFICIAR: MANASTIREA PROBOTA	
SEF PROIECT RESIDENTIA	dr. ing. LUCIAN SOVEJA	SCARA 1:50	ADRESA INVESTIE: SAJ PROBOTA, ORAS DOIHASCA, JUD. SUCEAVA	
PROIECTAT	ing. BOGDAN NICULI		OBIECT 4: RUINE CHILII	PLANSA
DESEINAT	ing. BOGDAN NICULI	06.2016	PLANSA: INTERVENTII LA RUINE CHILII	R05

LUCRARI DE RESTAURARE STRUCTURALA

- se injecteaza fisurile existente in zidarie
- se retez zonele dislocate de zidarie pentru restabilirea continuitatii zidariei
- se injecteaza in masa zidurile cu mortar de var hidroalic natural dupa o curatare in prealabil a rosturilor de mortarul friabilizate pe ambele fete ale zidurilor
- se inlocuiesc elementele din lemn degradate ale sarpanței
- se intocmeste si pune in opera un proiect de urmarire a comportarii in timp a constructiei

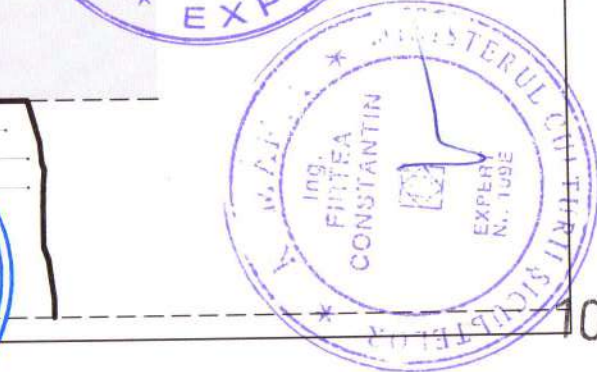
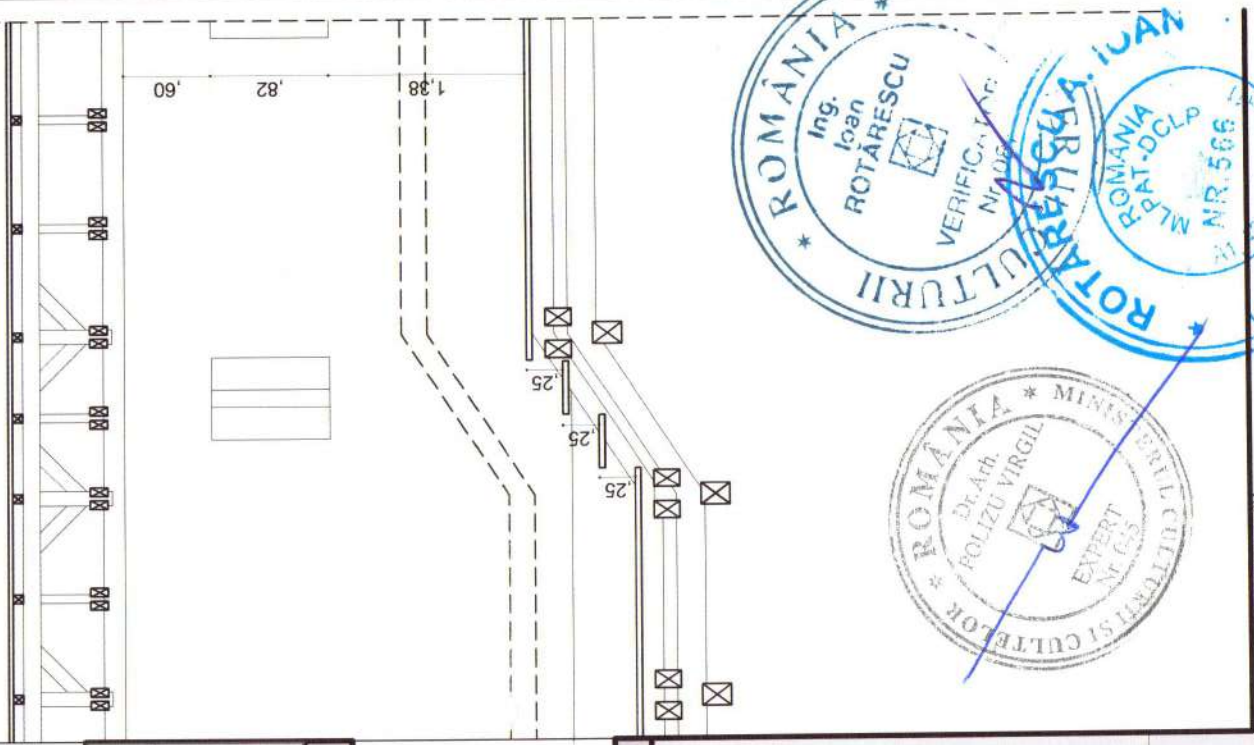
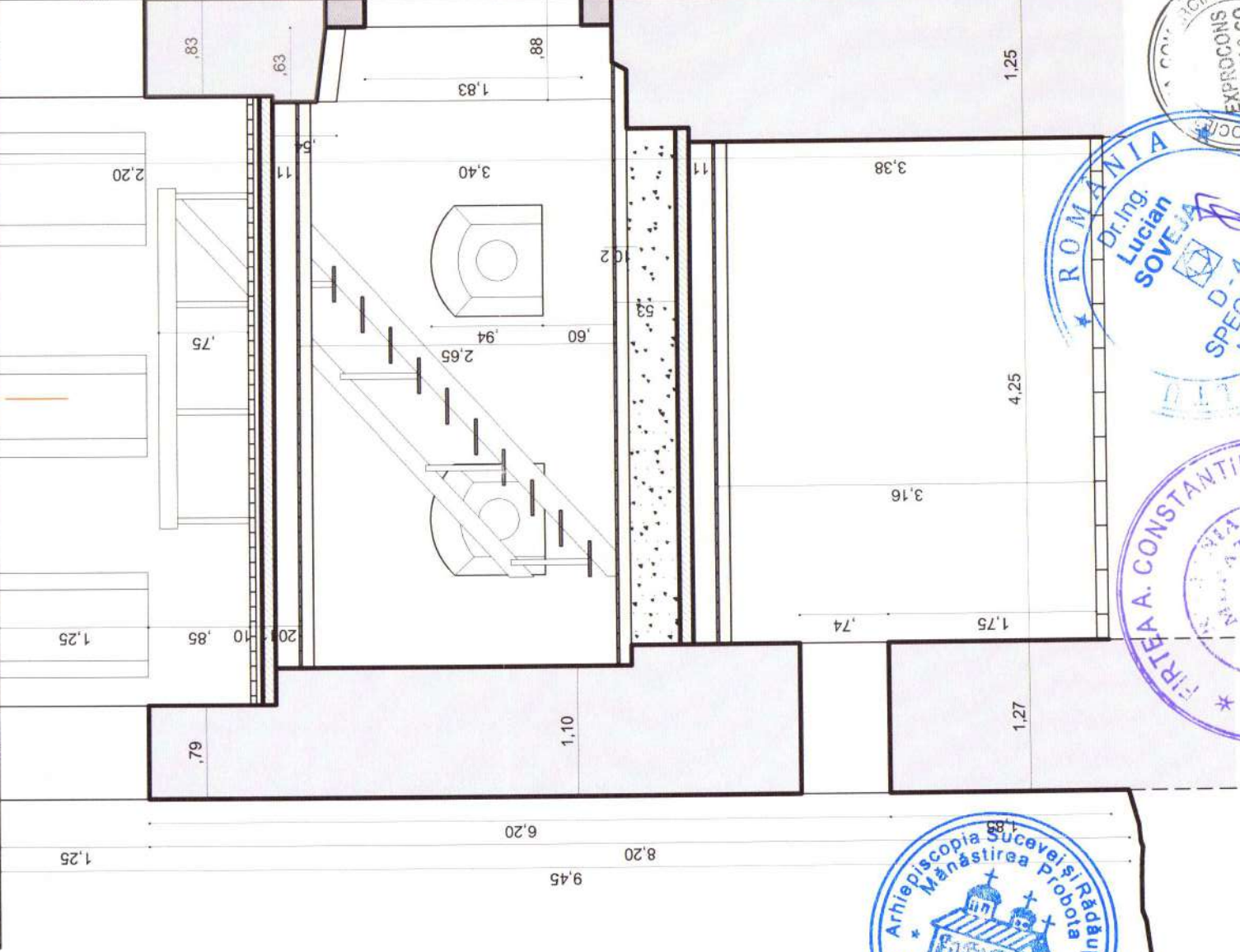
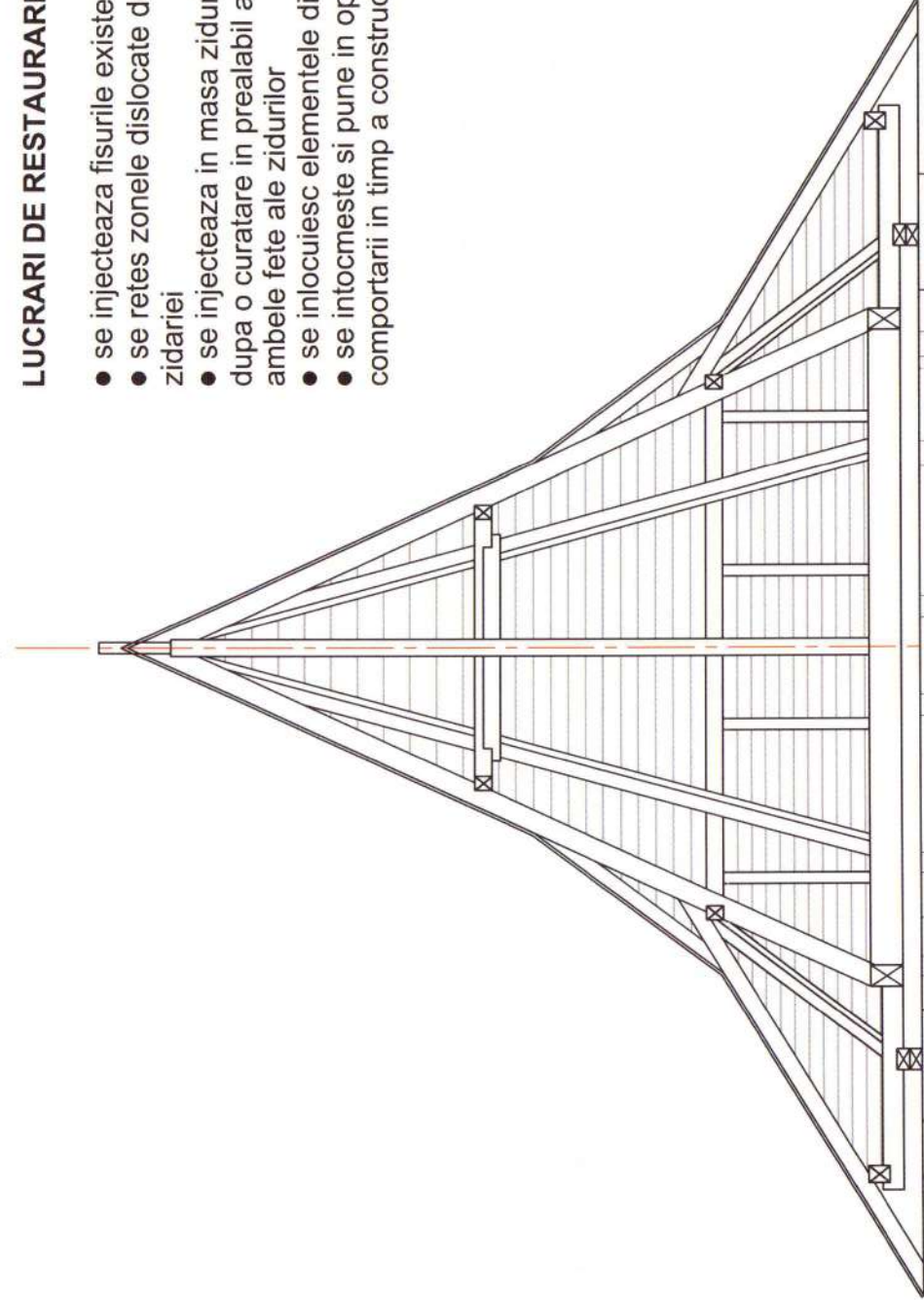

Certific pentru neschimbare
drepturi



PROIECT	14/2016
Clasa de importanta II	S. destinația - imp
Titlu proiect	RESTABILIREA PATRIMONIULUI CULTURAL LA MANASTIREA PROBOTA JUDEȚUL SUCEAVA
REZISTENȚA	REZISTENȚA
REZISTENȚA	REZISTENȚA
FAZA	DAU
PLANSĂ	PLANSĂ
INTERVENȚII LA TURN NORD-EST	INTERVENȚII LA TURN NORD-EST
R06	R06

LUCRARI DE RESTAURARE STRUCTURALA

- se injecteaza fisurile existente in zidarie
- se retese zonele dislocate de zidarie pentru restabilirea continuitatii zidariei
- se injecteaza in masa zidurile cu mortar de var hidrolic natural dupa o curatare in prealabil a rosturilor de mortarul friabilizat pe ambele fete ale zidurilor
- se inlocuiesc elementele din lemn degradate ale sarpantei
- se intocmeste si pune in opera un proiect de urmarire a comportarii in timp a constructiei

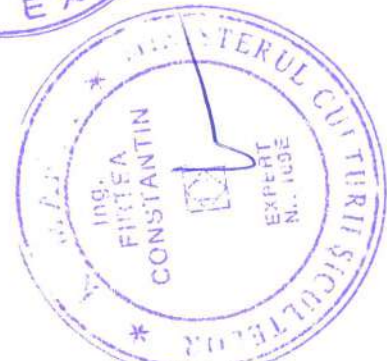
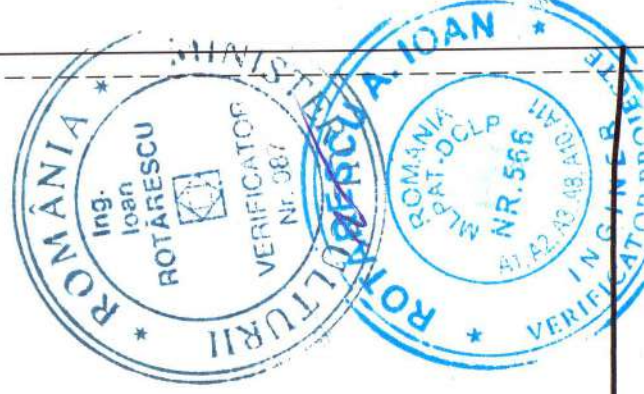
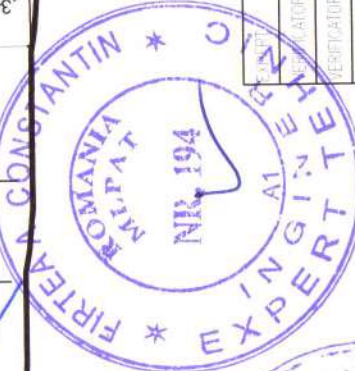
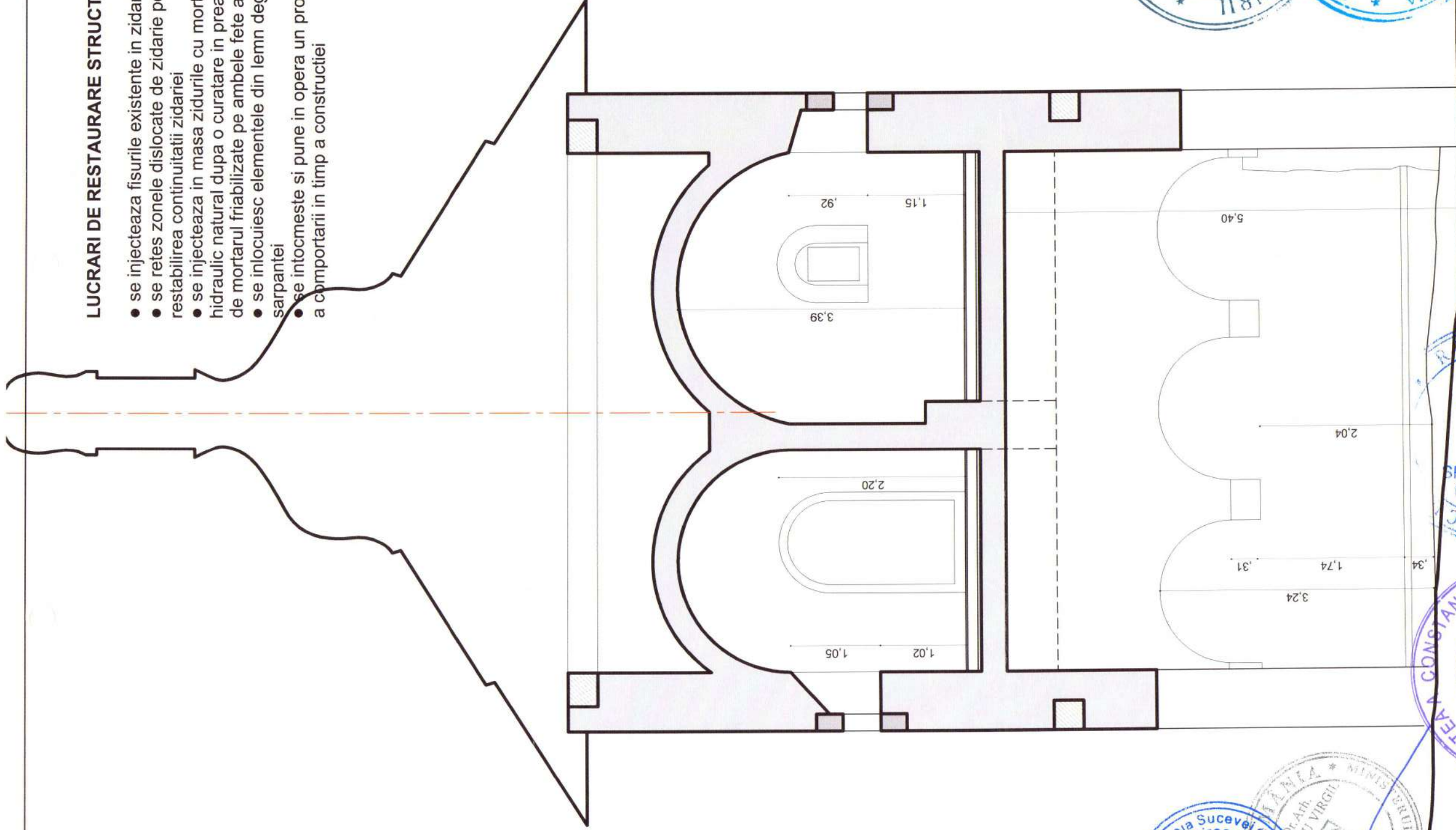

PROIECT	14/2016
SPECIALIZATA	REZERVATA
FAZA	DAU
PLANSA	R07
TITLU PROIECT	RESTAUAREA PATRIMONIULUI CULTURAL LA MANASTREA PROBOTA JUDETUL SUCEAVA
REBETICAR	MANASTREA PROBOTA
ADRESA INVENTIE	SAT. PROBOTA, CRAI DOLHASCA, JUDE. SUCEAVA
DEBET N.	TURN INTRARE
PLANSA	INTERVENTII LA TURN INTRARE
SCARA	1:50
DATA	06.2016

Certific pentru neschimbare
Suceava

LUCRARI DE RESTAURARE STRUCTURALA

- se injecteaza fisurile existente in zidarie
- se retese zonele dislocate de zidarie pentru restabilirea continuitatii zidariei
- se injecteaza in masa zidurile cu mortar de var hidrolic natural dupa o curatare in prealabil a rosturilor de mortarul friabilizate pe ambele fete ale zidurilor
- se inlocuiesc elementele din lemn degradate ale sarpantei
- se intocmeste si pune in opera un proiect de urmasire a comportarii in timp a constructiei

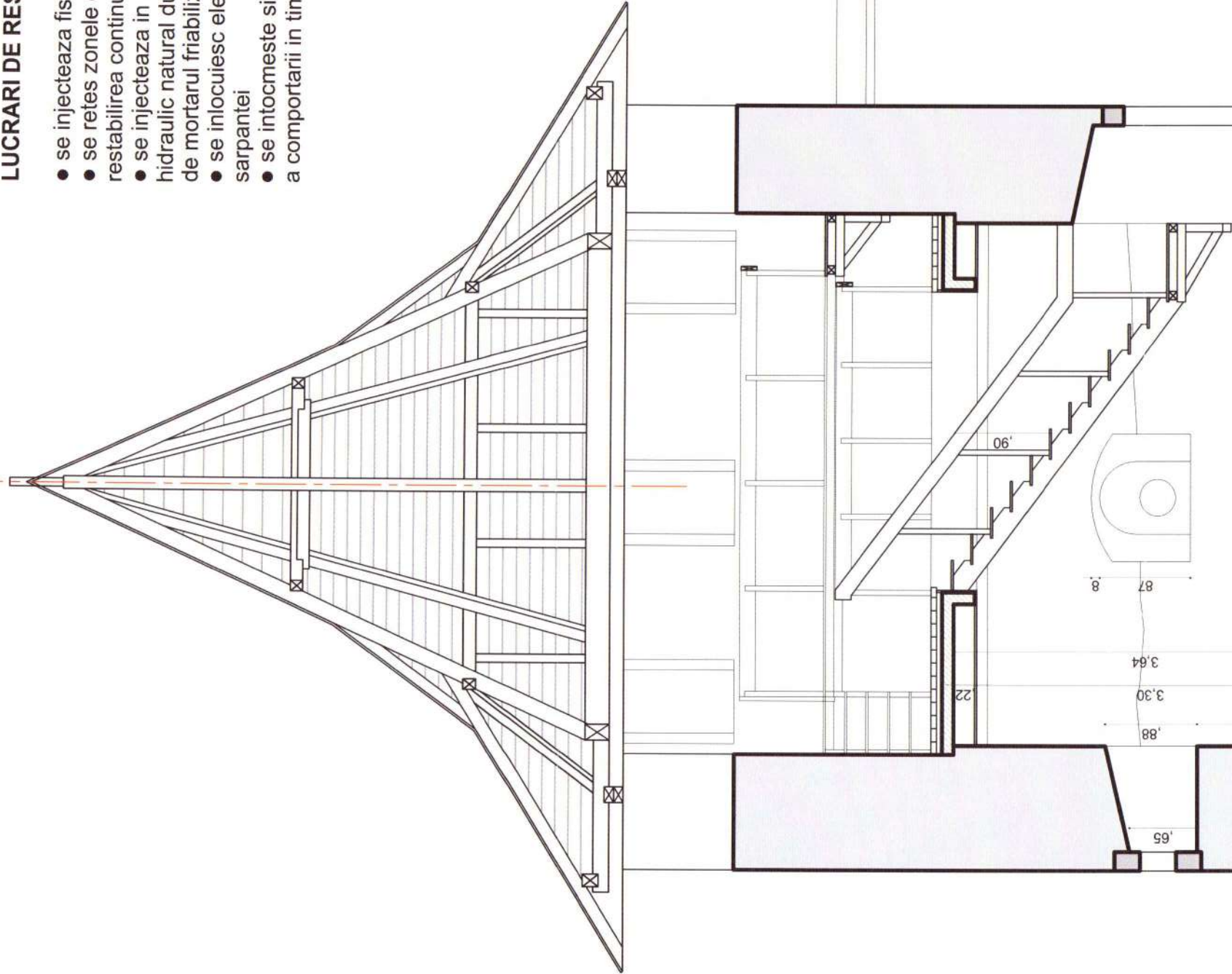

ROMANIA *
Ing. Ioan ROTARESCU

ROMANIA *
Dr. Arh. POLIZU VIRGIL
EXPERT
Nr. 045

ROMANIA *
INGINIER VERIFICATOR
ING. I. IOAN
NR. 566
41, 42, 43, 48, 49, 51

ROMANIA *
INGINIER VERIFICATOR
ING. I. IOAN
NR. 566
41, 42, 43, 48, 49, 51

ROMANIA *
INGINIER VERIFICATOR
ING. I. IOAN
NR. 566
41, 42, 43, 48, 49, 51



ROMANIA *
Dr. Ing. LUCIAN SOVEJA
SPECIALIST
Nr. 582 S

ROMANIA *
INGINIER VERIFICATOR
ING. I. IOAN
NR. 566
41, 42, 43, 48, 49, 51

ROMANIA *
INGINIER VERIFICATOR
ING. I. IOAN
NR. 566
41, 42, 43, 48, 49, 51

ROMANIA *
INGINIER VERIFICATOR
ING. I. IOAN
NR. 566
41, 42, 43, 48, 49, 51

Certific pentru schimbare
[Signature]

PROIECT	14/2016	Clasa de importanta II	Clasa de importanta II
SPECIALITATE	REZISTENTA	S. constructia - mp	S. constructia - mp
FAZA	DALI	TITLU PROIECT	RESTAURAREA PATRIMONIULUI CULTURAL LA MANASTIREA PROBOTA JUDEȚUL SUCEAVA
PLANSĂ	R08	BENEFICIAR	MANASTIREA PROBOTA JURESCA MESTRIE - SAT PROBOTA, ORAS DOLHASCĂ, JUDEȚ SUCEAVA
		OBIECT	TURN SUD-EST
		PLANȘĂ	PLANȘĂ
		SCARA	1:50
		DATA	26.2016

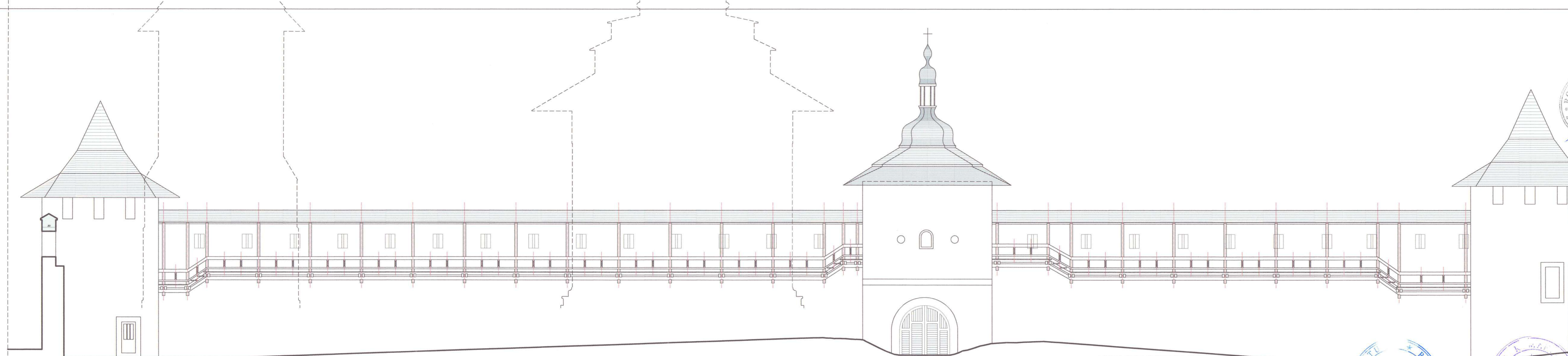

LUCRARI DE RESTAURARE STRUCTURALA

- se injecteaza fisurile existente in zidarie
- se retes zonele dislocate de zidarie pentru restabilirea continuitatii zidariei
- se injecteaza in masa zidurile cu mortar de var hidraulic natural dupa o curatare in prealabil a rosturilor de mortarul friabilizate pe ambele fete ale zidurilor
- se inlocuiesc elementele din lemn degradate ale sarpantei
- se intocmeste si pune in opera un proiect de urmarire a comportarii in timp a constructiei



Certific pentru neschimbare
Lucian

EXPERT	ing. FIRTEA CONSTANTIN	1013	1013
VERIFICATOR	ing. ROTARESCU IOAN	1013	1013
PROIECTANT GENERAL	ing. CONSTANTIN GAVRILIOAIA	1013	1013
SEF PROIECT GENERAL	dr.orch. VIRGILIU POLIZU	1013	1013
SEF PROIECT DE ASISTENTA	dr.ing. LUCIAN SOVEJA	1013	1013
PROIECTANT	ing. BOGDAN NICULU	1013	1013
DESEINAT	ing. BOGDAN NICULU	1013	1013

RESTAURAREA PATRIMONIULUI CULTURAL LA MANASTIREA PROBOTA JUDETUL SUCEAVA



VOLUMUL 2.4

PIESE DESENATE - INSTALATII

DALI



Centric *proiectant* *deschisubscris*
Arcaș

1014

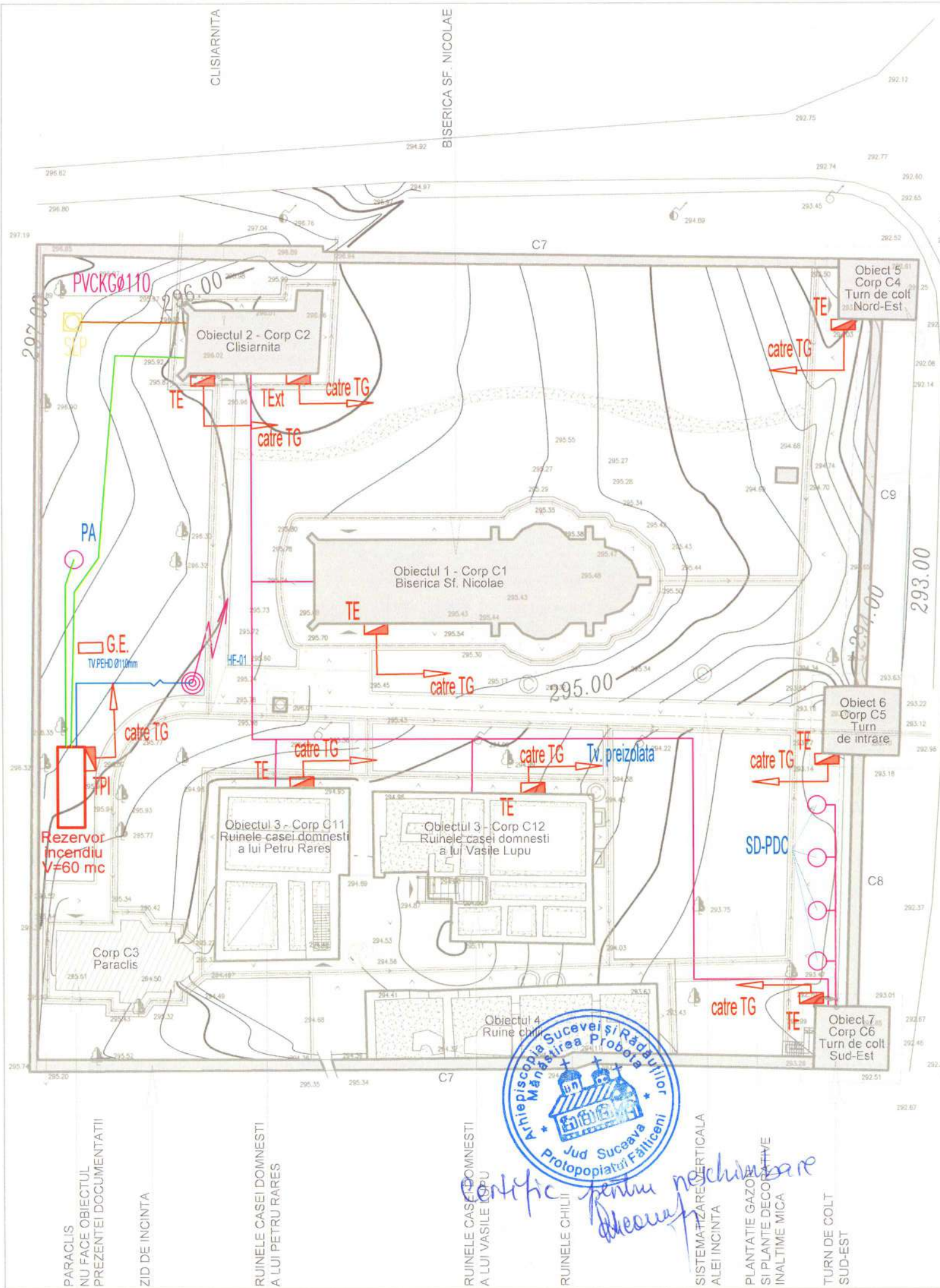

Capacități (în unități fizice și valorice)

Obiectul	Corpul	Sconstr	Saest	Inaltime la strasina	Inaltimea maxima	Nr. niveluri	Obiectul proiectului	
1	C1	Biserica Sf. Nicolae	440 mp	440 mp	11.5 m	23.0 m	P	DA
2	C2	Clisiarnita	114 mp	281 mp	8.8 m	26.4 m	P+2	DA
-	C3	Paraclis	103 mp	103 mp	3.0 m	6.0 m	P	NU
3	C11	Ruina Casa Petru Rares	306 mp	306 mp	-	-	S	DA
3	C12	Ruina Casa Vasile Lupu	350 mp	350 mp	-	-	S	DA
4	-	Cladiri din incinta - Ruine	256 mp	256 mp	-	-	-	DA
5	C4	Turn de colt Nord-Est	60 mp	180 mp	9.3 m	15.2 m	P+2	DA
6	C5	Turn de intrare	58 mp	116 mp	10.6 m	18.6 m	P+1	DA
7	C6	Turn de colt Sud-Est	62 mp	186 mp	10.6 m	16.4 m	P+2	DA
8	C7	Ziduri Nord, Sud	293 mp	293 mp	-	-	-	DA
8	C8	Ziduri Est	60 mp	60 mp	-	-	-	DA
8	C9	Ziduri est	158 mp	158 mp	-	-	-	DA
Total General			2260 mp	2729 mp				

TURN DE COLT NORD-EST
ZID DE INCINTA SI DRUM DE STRAJA

LEGENDA INSTALATIILOR

LEGENDA ARHITECTURA:

- CLADIRI CARE FAC OBIECTUL DOCUMENTATIEI
- CLADIRI PROPUSE SPRE DEMOLARE
- CLADIRI CARE NU FAC OBIECTUL DOCUMENTATIEI
- PLANTATIE GAZON SI PLANTE DECORATIVE MICI
- TROTUARE SI ALEI DACTILINATE DE PIATRA DE VAMA
- RUINE ZIDURI REMANENTE
- PIETRIS MARGARITAR GRANULATIE VARIATA

LEGENDA INSTALATIILOR:

- Retea canalizare
- Retea alimentare apa rece
- Retea hidranti exteriori
- Retea instalatii termice exterioare
- Retea instalatii electrice exterioare
- HE-01 Hidrant exterior
- PA Put alimentare cu apa
- SD-PDC Put sonde pompa de caldura
- TE Tablour electric distributie
- TEext Tablour electric exterior
- TPI Tablour pompe incendiu
- G.E. Grup electrogen
- SEP Statie de miniepurare

VERIFICATOR	ing. OVIDIU MARES	MC
VERIFICATOR	ing. NICOLAE PARASCHIV	le MDRAP
VERIFICATOR	ing. IOAN ANTON	IS MDRAP
VERIFICATOR	ing. REMUS COVATARU	le MDRAP

PROIECTANT GENERAL	S.C. POLARH - DESIGN SPA POLARH J 40/5205/1991, CUI: RO38900018	PROIECT	14 / 2016
PROIECTANT SPECIALITATE	Atom Consulting	SPECIALITATEA	INSTALATII
SEF PROIECT COMPLEX	dr. arh. VIRGILIU POLIZU	FAZA	DALI
PROIECTAT	ing. N. CROITOR	PLANSA	H01
DESENAT	ing. N. CROITOR		

NOTE
~ TOATE INTERVENTIILE NOI SE VOR REALIZA IN SPIRITUL MONUMENTULUI, RESPECTIV FINISAJE, TEHNOLOGII SI MATERIALE APROPRIATE DE CELE ORIGINALE CARE SI-AU DOVEDIT, IN TIMP, DURABILITATEA.
IN ACEST SCOP SE VOR UTILIZA TOATE MIJLOACELE MODERNE CARE STAU LA DISPOZITIA PROIECTANTILOR SI CONSTRUCTORILOR.

Nivel de stabilitate la incendiu: II

Clasa de importanta B/C

Clasa de importanta II

S.construita 2260 mp

S.desfasurata 2729 mp

TITLU PROIECT: STAUAREA PATRIMONIULUI CULTURAL LA MANASTIREA PROBOTA JUDETUL SUCEAVA

BENEFICIAR: MANASTIREA PROBOTA

ADRESA INVESTITIE: SAT PROBOTA, ORAS DOLHASCA, JUD. SUCEAVA

PLAN RESELE EXTERIOARE

Antipiscopia Sucevei și Rădăuților
Manastirea Probota
Jud Suceava
Protopopiatul Fălticeni

certificat pentru neachizițarea

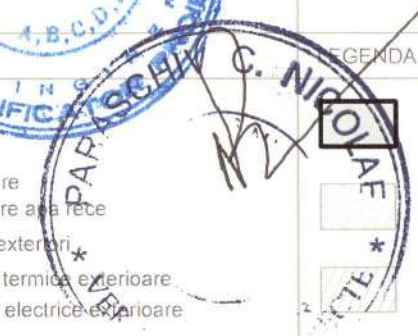

CONFORM CU ORIGINALUL

Amoay

LEGITIMATIE

Prezentul certificat va fi vizat de emitent din 5 în 5 ani de la data eliberării

Prezentul certificat este valabil până la:	04.08.2017
	

Atliepislopo
Mănaștirea Proba
Jud Suceava
Protopia: Fălticeni

Certific pentru ne schimbare
Amoay

MINISTERUL LUCRĂRILOR PUBLICE ȘI AMENAJĂRII TERITORIULUI

SE ATESTĂ DOMNUL/DOMNINA

COVATARU I. REMUS

născut în anul 1962 în luna Iunie
în orașul Suceava de profesie - ING. MECANIC

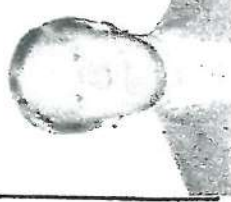

DIRECTOR GENERAL
ING. MECANIC POLIZI
Comisia nr. 20

Semnătură: *I. Remus Covataru*
LILIA FORSEA
Data eliberării: 04.08.1997

In baza certificatului nr. 1735 din 04.08.1997
1) Pentru calitatea de VERIFICATOR DE PROIECTE
2) In domeniile TOATE
IN. SUCRALATAREA. IN STA. VERMICE CIEI SI INSTAL. SAZA
MA. TURALE.
3) Pentru următoarele cerințe: REZISTENȚĂ ȘI STABILITATE; SIGURANȚĂ
IN EXPLOATARE; SIGURANȚĂ LA FOC; IGIENĂ, SĂNĂTATEA
OAMENILOR; REFACEREA ȘI PROTECȚIA MEDIULUI; IZOLAȚIE
TERMICĂ, HIDROFUGĂ ȘI ECONOMIA DE ENERGIE; PROTECȚIE
ÎMPOTRIVA ZGOMOTULUI.
Valabil (vezi verso)
Prezentul certificat a fost
eliberat în baza legii nr.10/1995

SERIA | NR. 1735



MINISTERUL DEZVOLTĂRII,
LUCRĂRILOR PUBLICE ȘI LOCUINTELOR

CERTIFICAT DE ATESTARE

TEHNICO-PROFESIONALĂ

În conformitate cu prevederile Legii nr. 10/1995 privind calitatea în construcții, cu modificările ulterioare și ale Hotărârii Guvernului nr. 361/2007 privind organizarea și funcționarea Ministerului Dezvoltării, Lucrărilor Publice și Locuințelor, referitoare la atestarea tehnico-profesională a specialiștilor cu activitate în construcții, urmare cererii nr. 01930/25.03.2007 și a documentelor din dosarul nr. 2094, în baza concluziilor Comisiei de examinare nr. 13-BUCUREȘTI consemnate în Procesul verbal nr. 7 / D.G.T.C. / 27.09.2007, se emite prezentul certificat.

Semnătura titularului

Data eliberării
10.12.2007

Seria B Nr. 07655

D-nu/DL ANTON C. IOAN

Cod numeric personal: 1481020334999

de profesie INGINER, cu domiciliul în localitatea SUCEAVA, str. Bd. UNIVERSITĂȚII, nr. 242, bl. _____, sc. _____ et. _____, ap. _____, județul/sectorul SUCEAVA

SE ATESTĂ

PENTRU COMPETENȚA: VERIFICATOR DE PROIECTE
ÎN DOMENIILE: TOATE

ÎN SPECIALITATEA: INSTALAȚII SANITARE (IS)

PRIVIND CERINȚELE ESENȚIALE: TOATE
CONFORM LEGII NR. 10/1995

FORMA ORIGINALUL

Altece



MINISTERUL DEZVOLTĂRII, LUCRĂRILOR PUBLICE ȘI LOCUINTELOR
Direcția Generală Tehnică în Construcții

Domașna / Domnul ANTON C. IOAN

Cod numeric personal: 1481020334999

Profesie INGINER



ATESTAT

Pentru competența: VERIFICATOR DE PROIECTE
în domeniile: TOATE

în specialitatea: INSTALAȚII SANITARE (IS)

Privind cerințele esențiale: TOATE
CONFORM LEGII NR. 10/1995

Direcția Generală
TEHNICĂ ÎN CONSTRUCȚII

Semnătura titularului

Data eliberării: 10.12.2007

Procedura de emitere a acestui tip de certificat de atestare tehnico-profesională este în baza Legii nr. 10/1995 privind calitatea în construcții, cu modificările ulterioare, și a Hotărârii Guvernului nr. 361/2007 privind organizarea și funcționarea M.D.L.R.

Seria B Nr. 07655

Prezentă legitimația și va fi de emilită din 5 la 5 ani de la data eliberării

Prelungit valabilitatea	Prelungit valabilitatea	Prelungit valabilitatea
<i>12</i>	până la _____	până la _____
Prelungit valabilitatea	Prelungit valabilitatea	Prelungit valabilitatea
până la _____	până la _____	până la _____

MINISTERUL DEZVOLTĂRII,
LUCRĂRILOR PUBLICE ȘI LOCUINTELOR

LEGITIMAȚIE

Seria B Nr. 07655



Certificat pentru înlocuire

1017

CONFORM CU ORIGINALUL

Handwritten signature

MINISTERUL LUCRĂRILOR PUBLICE ȘI AMENAJĂRII TERITORIULUI

SE ATESTĂ DOMNUL/DOAMNA

PARASCHIV C. NICOLAE

născut în anul 1947, luna IULIE, ziua 20
în orașul (comuna) I. VLADIMIREȘTI - JUD. GALATI
de profesie ING. ELECTROMECHANIC



DIRECTOR GENERAL

GHEORGHE POLEZU

Comisia nr. 21

BASARAB BRĂȚILĂ

Semnătura titularului

Data eliberării

In baza certificatului nr. 1696 din 11.06.1997
1) Pentru calitatea de VERIFICATOR DE PROIECTE
2) In domeniile - TOATE -
IN SPECIALITATEA: INSTAL. ELECTRICE (E)
3) Pentru următoarele cerințe: REZISTENȚĂ ȘI STABILITATE; SIGURANȚA
IN EXPLOATARE; SIGURANȚĂ LA FOC; IGIENĂ, SĂNĂTATEA
OAMENILOR; REFĂCEREA ȘI PROTECȚIA MEDIULUI; IZOLATIE
TERMICĂ, HIDROFUGĂ ȘI ECONOMIA DE ENERGIE; PROTECȚIE
IMPOTRIVA ZGOMOTULUI.
Valabil (văzi verso)
Prezentul certificat a fost eliberat în baza legii nr.10/1995

SERIA I NR. 1696

Prezentul certificat va fi vizat de emitent din 5 în 5 ani
de la data eliberării

06.07	atestarea până la 11.06.2019	termenul atestării până la 11.06.2019

LEGITIMATIE

1018

Certificat pentru neschimbare, alinau



Manastirea Probota
Sat Probota, Oras Dolhasca
Judetul Suceava
Tel : 0744 493 128 Fax : 0230 571 433

Nr. 118/ 22.08.2016

CONFORM CU
ORIGINALUL

Muraru

Declaratie de proprie raspundere

Subsemnata Turcanu Constanta (Marina), avand functia de Maica Stareta a Manastirii Probota, Dolhasca, Suceava, declar pe proprie raspundere ca documentatia tehnico-economica depusa care contine :

-D.A.L.I. conform Ordin 276/2009 ce include : DALI- piese scrise, grafic de realizare a investitiei, studiu topografic, studiu geotehnic, documentar fotografic, certificat de urbanism, avize si acorduri, documentatie economica, nota privind incadrarea in standardele de cost ; documente justificative costuri, expertiza tehnica, studiu istorico-arhitectural, extrase rapoarte arheologice campanii 1994 – 1998, piese desenate-relevu, piese desenate arhitectura, piese desenate rezistenta, piese desenate instalatii

este atasata la Cererea de finantare in forma electronica, scanata (format PDF) si este respectata conformitatea planselor format PDF, cu formatul original al acestora.

Vizat pentru conformitate,
S.C.POLARH DESIGN S.R.L.

.....
Arh.Capatana Ruxandra



Reprezentant legal,
Manastirea Probota

.....
Maica Stareta
Turcanu Constanta (Marina)



1019

Certific pentru ne...
Muraru





S.C. POLARH DESIGN S.R.L.

ARHITECTURA - CERCETARE - PROIECTARE - RESTAURARE - EXPERTIZARE
Adresa: Bld. Mircea Vodă, nr. 44, bl. M17 / 1, ap. 20, sector 3, București
Tel / Fax: 031/4378268
Email: office@polarh.ro / polarh.design91@gmail.com
RO369642 J40/5205/1991
Cont ING Bank: RO16INGB0000999903011794
Cont Trezorerie sector 3: RO12IREZ7035069XXX012761



Nr. 271 / 16.08.2016

CONFORM CU ORIGINALUL

[Handwritten signature]

Declaratie pe propria raspundere a proiectantului privind sursele de preturi folosite in elaborarea proiectului

RESTAURAREA PATRIMONIULUI CULTURAL LA MANASTIREA PROBOTA JUDETUL SUCEAVA, in cadrul Programului Operational Regional, Axa 5.1.

Devizul general are la baza devizele pe obiecte si devizul financiar.

Devizele pe obiecte au fost intocmite plecand de la cantitatile principalelor categorii de lucrari determinate pe baza de masuratori si aprecieri conform metodologiei H.G. 28/09.01.2008, a Legii 215/22.12.1997 privind Casa Sociala a Constructorilor, O.G.215/1999 privind modificarea si Completarea unor reglementari referitoare la taxa pe valoarea adaugata, a O.U.G.34/2006 privind achizitiile publice, a H.G.925/2006 pentru aprobarea normelor de aplicare a O.U.G. 34/2006, precum si H.G.363/2010 privind aprobarea standardelor de cost pentru obiective de investitii finantate din fonduri publice, cu modificarile si completarile ulterioare.

Preturile folosite pentru evaluarea lucrarilor apartin bazei de date a proiectantului (conf. « Buletin tehnic de preturi in mica constructie » - noiembrie 2013, ed. Matrix Rom Bucuresti), au fost coroborate cu baza de date A.P.D.R.P. privind preturi si sunt conforme cu normele Uniunii Europene.

S.C.POLARH DESIGN S.R.L.

Arh.Capatana Ruxandra

[Handwritten signature]
POLARH-DESIGN SRL
BUCURESTI

Certific pentru neschimbare



[Handwritten signature]

1020

S.C. GEOFOR TEHNIC S.R.L



- STUDII GEOTEHNICE
- PUTURI DE APA
- FORAJE GEOTEHNICE

Radauti jud. Suceava ; Tel/fax 0230566442 mobil 0746678345;

Nr. Reg. Com.: J33/759/1995 C.U.I 7537541 Cont iban

RO14BRDE340SV17016533400

E-mail : geofortehnic@yahoo.com

CONFORM CU
ORIGINALUL

Amaluz

Beneficiar: Manastirea PROBOTA

OFERTA SERVICII ELABORARE STUDIU GEOTEHNIC

Subscrisa S.C. GEOFOR TEHNIC S.R.L., adresa: Radauti, str. Horia nr. 64, cod postal 725400, tel. 0230/566442, 0746 678345, e-mail geofortehnic@yahoo.com, cod de inregistrare fiscala C.I.F. RO7537541, nr. de ordine RC J33/759/1995, cod IBAN RO14 BRDE 340S V170 1653 3400 deschis la Banca BRD GSG Sucursala Radauti, reprezentata prin administrator Damian Florin - Adrian, va aduce la cunostinta ca pentru serviciile de elaborare studiu geotehnic – pentru cererea de finantare/ proiectul cu titlul "Restaurarea patrimoniului cultural la Manastirea Probota, judetul Suceava"(Servicii de elaborare studii de teren cod CPV 71335000-5), tarifele practicate de catre societatea noastra sunt urmatoarele:

Responsabil lucrare	Nr. ore	Tarif Orar	Total lei
ing. DAMIAN Florin- Adrian	40	100	4.000

Pentru tarifele mentionate anterior se adauga TVA in valoare de 800 lei.
Oferta este valabila 60 de zile de la data eliberarii prezentei, respectiv de la data de 12.04.2016 pana la data de 12.06.2016

Certific pentru schimbare
Amaluz



INTOCMIT

ing. DAMIAN Florin-Adrian 1021

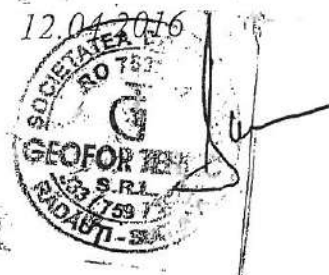



S.C. POLARH DESIGN S.R.L.

ARHITECTURA - CERCETARE - PROIECTARE - RESTAURARE - EXPERTIZARE
Adresa: Bld. Mircea Vodă, nr. 44, bl. M17/1, ap. 20, sector 3, București
Tel / Fax: 031/4378268
Email: office@polarh.ro / polarh.design91@gmail.com
RO669642 J40/5205/1991
Cont ING Bank: RO16INGB0000999903011794
Cont Trezorerie sector 3: RO12ITREZ7035039XXX012761

CONFORM CU ORIGINALUL



S.C. POLARH DESIGN S.R.L.
INTRARE / IESIRE NR. 15
ZIUA 30 LUNA 03 ANUL 2016

OFERTA FINANCIARA

“RESTAURAREA PATRIMONIULUI CULTURAL LA MANASTIREA PROBOTA, JUDETEL SUCEAVA”

I. tarifare conform Ordin 11 / N / 1994;

CAP. A) GENERALITĂȚI

Manastirea Probota este un ansamblu monument istoric de importanta mondiala- UNESCO, cuprins in Lista Monumentelor Istorice 2015, publicata in Monitorul Oficial, partea I, nr. 113 bis, 15.II.2016, cu nr. la pozitia 330, cu numar de cod SV-II-a-A-05592, dataata intre secolele XVI- XVII.

Conform listei, ansamblul se compune din urmatoarele obiective:

331	SV-II-m-A-05592.01	Biserica „Sf. Nicolae”, 1530
332	SV-II-m-A-05592.02	Clisiarnita, 1530
333	SV-II-m-A-05592.03	Casele Domnesti- ruine, 1530
334	SV-II-m-A-05592.04	Cladiri din incinta- ruine, sec. XVI- XVII
335	SV-II-m-A-05592.05	Turnuri de Colt, sec. XVI
336	SV-II-m-A-05592.06	Zid de incinta, 1550

Biserica Sfantul Nicolae a Manastirii Probota este inscrisa in Lista Patrimoniului Mondial – UNESCO in situl cu pozitia 598 bis (Biserici din Moldova).

Conform documentatiei cadastrale, cartea funciara nr. 32505, imobilul este compus din:

-corp C1: Biserica “Sf. Nicolae” cu suprafata de construita de 440 mp, cladire clasata ca monument istoric categoria A cod I.M.I SV-II-m-A-05592.01, construita in 1530



Certific pentru ne schimbare
Alucan

1022

CONFORM CU ORIGINALUL

-corp C2: Clisiarnita cu suprafata de construita de 114 mp, cladire clasata ca monument istoric categoria A, cod LMI SV-II-m-A-05592.02, construita in 1530

-corp C3: Paraclis cu suprafata de construita de 103 mp, cladire neclasata ca monument istoric, construita in 2003

-corp C4: Turn cu suprafata de construita de 60 mp, cladire clasata ca monument istoric categoria A, cod LMI SV-II-m-A-05592.05 (turnuri de colt), construit in 1550

-corp C5: Turn cu suprafata de construita de 58 mp, cladire clasata ca monument istoric categoria A, cod LMI SV-II-m-A-05592.05 (turnuri de colt), construit in 1550

-corp C6: Turn cu suprafata de construita de 62 mp, cladire clasata ca monument istoric categoria A, cod LMI SV-II-m-A-05592.05 (turnuri de colt), construit in 1550

-corp C7: Zid, cu suprafata de construita de 293 mp clasat ca monument istoric categoria A, cod LMI SV-II-m-A-05592.06 (zid de incinta), construit in 1550

-corp C8: Zid, cu suprafata de construita de 60 mp clasat ca monument istoric categoria A, cod LMI SV-II-m-A-05592.06 (zid de incinta), construit in 1550

-corp C9: Zid, cu suprafata de construita de 158 mp clasat ca monument istoric categoria A, cod LMI SV-II-m-A-05592.06 (zid de incinta), construit in 1550

-corp C10: Ruine chilii, cu suprafata de construita de 256 mp, cladire clasata ca monument istoric categoria A, cod LMI SV-II-m-A-05592.04 (Cladiri din incinta-ruine) construita in sec. XVI- XVII

-corp C11: Ruine casa Domneasca Petru Rares, cu suprafata de construita de 306 mp, cladire clasata ca monument istoric categoria A, cod LMI SV-II-m-A-05592.03 (Casele Domnesti- ruine), construit in 1530

-corp C12: Ruine casa Domneasca Vasile Lupu, cu suprafata de construita de 350 mp, cladire clasata ca monument istoric categoria A, cod LMI SV-II-m-A-05592.03 (Casele Domnesti- ruine), construit in 1530

-teren in suprafata totala (inclusiv conbstructii) de 8718 mp

Din cadrul ansamblului se solicita elaborarea DALI pentru urmatoarele obiecte de investitie:

Obiectul 1 – Biserica Sf. Nicolae (C1)

Obiectul 2 – Clisiarnita (C2)



certific pentru neschimbare
Alcauf

1023

CONFORM CU
ORIGINALUL

Aucaref

Obiectul 3 – Casele domnesti- ruine (C11, C12)

Obiectul 4 – Cladiri din incinta- ruine (C10)

Obiectul 5 – Turn de colt nord-est (C4)

Obiectul 6 – Turn de intrare (C5)

Obiectul 7 – Turn de colt sud-est (C6)

Obiectul 8 – Ziduri de incinta si drum de straja (C7, C8, C9)

Obiectul 9 – Amenajarea terenului

Obiectul 9.1. – Amenajare peisagistica- obiect conex

Obiectul 9.2. - Drenuri

Obiectul 10- Asigurarea utilitatilor

Obiectul 11- Iluminat arhitectural- obiect conex

Oferta de proiectare se refera la:

Realizare relevee

Întocmire DALI

CAP.B. STABILIREA CHELTUIELILOR DE PROIECTARE

Calculul cheltuielilor de proiectare se efectuează având la bază ORDINUL NR. 11/N/94 capitolele 7,8 utilizând valoarea to = 12lei/oră

B1) Analiza suprafețelor

Obiectul	Corpul		Sc	Sd	S interventie	Obiectul proiectului
1	C1	Biserica Sf.Nicolae	440 mp	440 mp	440 mp	DA
2	C2	Clisiarnita	114 mp	281 mp	281 mp	DA
-	C3	Paraclis	103 mp	103 mp	-	NU
3	C11	Ruina Casa Domneasca Petru Rares	306 mp	306 mp	306 mp	DA



Certific pentru ne schimbare
Aucaref

1024

CONFORM CU ORIGINALUL

3	C12	Ruina Casa Domneasca Vasile Lupu	350 mp	350 mp	350 mp	DA
4	C10	Cladiri din incinta-ruine	256mp	256 mp	256 mp	DA
5	C4	Turn de colt nord- est	60 mp	180 mp	-	DA
6	C5	Turn de intrare	58 mp	116 mp	-	DA
7	C6	Turn de colt sud- est	62 mp	186 mp	-	DA
8	C7	Ziduri nord, sud	293 mp	293 mp	-	DA
8	C8	Ziduri est	60 mp	60 mp	-	DA
8	C9	Ziduri est	158 mp	158 mp	-	DA
		Total general	2260 mp	2729mp	1633 mp	

Total suprafata de proiectat= 1633 mp = rotunjit 1650 mp

B2). Tarifarea lucrărilor conform ORDIN NR. 11/N/1994

B2.1. Realizare lucrări de relevare conform cap. 7 Art. 7.9A (pag.57) și tabel anexă 79A (pag. 96).

Relevare cladire= 1650 mp/planșă

- Pentru tranșa 3 și clasă cu probleme și densitate de elemente foarte mare $c = 1,4$
- Relevare cu caracter complementar = $1650 \times 1,4 = 2.310$ ore $\times 12$ lei/ora= 27.720 lei = rotunjit **27.720 lei**

B.2.2. Lucrări de proiect faza DALI conform ORDIN nr. 11/N/94 capitol 8 „precizări și elemente specifice calculului prețului proiectării pe bază de măsurător fizic în clădiri, pe specialități”.

- conf. Art. 8.3.4 „Tarifarea proiectării lucrărilor de amenajări reparații, restaurări, consolidări, etc”, lucrarea se încadrează în grupa IV de complexitate.
- conform Tarif anexă 8.3.4 „bază pentru tarifarea proiectelor de construcții pe specialități și anumite valori specifice ponderale în ansamblul clădirilor se determină cu relația de calcul:

$$T = [R_i \sqrt{Ad} + K_s \times Ad (P_i - S_i \sqrt{Ad})] k_i \times t_o$$



Certific pentru neschimbare
Ancau

1025

CONFORM CU
ORIGINALUL

Alucan

a) Specialitatea arhitectură

- Date pentru grupa IV:
- $R_i = 20,0$; $A_{dc} = 1650 \text{ mp}$; $K_s = 0,7 \div 1,4$
(se aplică valoarea minima $k_s = 0,7$;
- $P_i = 6,5$; $S_i = 0,016$; $K_i = 1,0$; $t_o = 12 \text{ lei/oră}$
 $T = [20\sqrt{1650} + 0,7 \times 1650 (6,5 - 0,016 \sqrt{1650})] \times 1 \times 12$
 $T = [812 + 6768] \times 1,0 \times 12 = \mathbf{90.960 \text{ lei}}$

b) Specialitatea rezistență

- Date pentru grupa IV
- $R_i = 9,0$ $A_d = 1650 \text{ mp}$; $k_s = 0,6 \div 1,6$
(se aplică valoarea minima $k_s = 0,6$);
- $P_i = 4,7$; $S_i = 0,0125$; $K_i = 1,0$; $t_o = 12 \text{ lei/oră}$
 $T = [9,0 \sqrt{1650} + 0,6 \times 1650 (4,7 - 0,0125 \sqrt{1650})] \times 1,0 \times 12$
 $T = [360 + 4158] \times 1,0 \times 12 = \mathbf{54.216 \text{ lei}}$

c) Specialitatea instalații electrice

- Date pentru grupa IV
- $R_i = 5,0$ $A_d = 1650 \text{ mp}$;
- $k_s = 0,6 \div 1,6$ (se aplică valoarea minima $k_s = 0,6$)
- $P_i = 2,1$; $S_i = 0,0051$; $K_i = 1,0$; $t_o = 12 \text{ lei/oră}$
 $T = [5,0 \times \sqrt{1650} + 0,6 \times 1650 (2,1 - 0,0051 \sqrt{1650})] \times 1,0 \times 12$
 $T = [200 + 1877] \times 1,0 \times 12 = \mathbf{24.924 \text{ lei}}$

d) Specialitatea instalații termice

- Date pentru grupa IV
- $R_i = 5,0$ $A_d = 1650 \text{ mp}$; $k_s = 0,5 \div 1,5$
(se aplică valoarea minima $k_s = 0,5$)
- $P_i = 1,6$; $S_i = 0,0044$; $K_i = 1,0$; $t_o = 12 \text{ lei/oră}$
 $T = [5,0 \times \sqrt{1650} + 0,5 \times 1650 (1,6 - 0,0044 \sqrt{1650})] \times 1,0 \times 12$
 $T = [200 + 1175] \times 1,0 \times 12 = \mathbf{16.500 \text{ lei}}$

e) Specialitatea instalații sanitare

- Date pentru grupa IV
- $R_i = 5,0$ $A_d = 1650 \text{ mp}$; $k_s = 0,5 \div 1,5$
(se aplică valoarea minima $k_s = 0,5$)
- $P_i = 1,8$; $S_i = 0,0048$; $K_i = 1,0$; $t_o = 12 \text{ lei/oră}$
 $T = [5,0 \times \sqrt{1650} + 0,5 \times 1650 (1,8 - 0,0048 \sqrt{1650})] \times 1,0 \times 12$
 $T = [200 + 1327] \times 1,0 \times 12 = \mathbf{18.324 \text{ lei}}$

TOTAL VALOARE CUMULATĂ (excl. TVA) = 209.924 lei

Din care:

DALI= 50%

DALI = 209.924 x 0,5 = 104.962 lei = rot. 105.000 lei



1026

Certific pentru neachimbare
Alucan

CONFIRM CU ORIGINALUL

CENTRALIZATOR CHELTUIELI DE PROIECTARE (excl. TVA)

nr	tipul documentatiei	valoarea (lei) fara TVA
1	Relevee	27.700,00
2	Proiect DALI	105.000,00
	TOTAL	132.700,00

Echiv. Aprox. 29.900 euro

In prezenta oferta nu sunt incluse:

- taxele pentru obtinerea avizelor percepute de institutiile emitente
- taxa obtinere autorizatie de construire
- taxa timbru de arhitectura
- intocmirea planurilor de urbanism (PUZ, PUD) in cazul in care este nevoie
- intocmirea de planuri cadastrale
- proiect decoratiuni interioare si mobilier
- proiecte de bransamente la retelele de utilitati (apa, canalizare, energie electrica, gaze naturale)

Beneficiarul va pune la dispozitia proiectantului:

- copie legalizata documente care atesta proprietatea
- copie documentatie cadastrala completa
- carte tehnica (daca exista)
- copie acte de identitate proprietar
- imputernicire pentru depunerea si obtinerea avizelor

Total oferta: echiv. 29.900 euro + TVA

POLARH DESIGN S.R.L.

Arh. Ruxandra Capatana

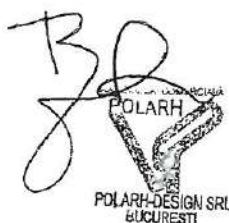
POLARH
POLARH-DESIGN SRL
BUCURESTI



Certific pentru ne schimbare
Mueauf

1027

Ruxandra

FORMULAR DE OFERTĂ

Către: **MANASTIREA PROBOTA**
Sat Probota, Oras Dolhasca, Judetul Suceava, Cod Postal 727176

1. Examinând documentația de atribuire, subsemnata Ruxandra Capatana, reprezentantă a ofertantului SC POLARH DESIGN SRL, ne oferim ca, în conformitate cu prevederile și cerințele cuprinse în documentația mai sus menționată, să executăm contractul **Servicii de proiectare - elaborare PT, DDE, DTAC si Documentatii obtinere avize, acorduri, in cadrul proiectului "RESTAURAREA PATRIMONIULUI CULTURAL LA MANASTIREA PROBOTA, JUDETUL SUCEAVA"**, pentru suma de **420.000 lei (patru sute douazeci mii lei)** fără TVA, plătită în una sau mai multe tranșe, reprezentând echivalentul a **94.808,12 Euro (nouzei si patru mii opt sute opt euro si douasprezece centi)**, la care se adaugă taxa pe valoarea adăugată în valoare de **84.000 lei (optzeci si patru mii lei)**.
2. Ne angajăm ca, în cazul în care oferta noastră este stabilită câștigătoare, să începem lucrările cât mai curând posibil după primirea ordinului de începere și să terminăm lucrările în conformitate cu graficul fizic și valoric de execuție a lucrării anexat. Durata de execuție lucrari este de 1 luna calendaristica (30 de zile)
3. Ne angajăm să menținem această ofertă valabilă pentru o durată de 90 zile, (nouazeci de zile), respectiv până la data de 16.10.2016, și ea va rămâne obligatorie pentru noi și poate fi acceptată oricând înainte de expirarea perioadei de valabilitate.
4. Până la încheierea și semnarea contractului de achiziție publică această ofertă, împreună cu comunicarea transmisă de dumneavoastră, prin care oferta noastră este stabilită câștigătoare, vor constitui un contract angajant între noi.
5. Precizăm că:
 depunem ofertă alternativă, ale cărei detalii sunt prezentate într-un formular de ofertă separat, marcat în mod clar "alternativă";
 nu depunem ofertă alternativă.
6. Înțelegem că nu sunteți obligați să acceptați oferta cu cel mai scăzut preț sau orice altă ofertă pe care o puteți primi.

Data 16/07/2016

Ruxandra Capatana, în calitate de administrator, legal autorizat să semneze oferta pentru și în numele SC POLARH DESIGN SRL

BR
SOCIETATEA COMERCIALA
POLARH
POLARH-DESIGN SRL
BUCURESTI



Certific pentru semnatura
Ruxandra
SOCIETATEA COMERCIALA
POLARH
POLARH-DESIGN SRL
BUCURESTI

1028



S.C. POLARH DESIGN S.R.L.

ARHITECTURA - CERCETARE - PROIECTARE - RESTAURARE - EXPERTIZARE
Adresa: Bd. Mircea Voda, nr. 44, bl. M17/1, cp. 20, sector 3, Bucuresti
Tel / Fax: 031/4378268
Email: office@polarh.ro / polarh.design@1@gmail.com
RO389642 J40/5205/1991
Cont ING Bank RO16INGB0000999903011794
Cont Trezoreria sector 3: RO12IREZ/033069XX012761

CONFORM CU ORIGINALUL

Suceava



S.C. POLARH DESIGN S.R.L.

INTRARE / IESIRE NR. 167

ZIUA 09 LUNA 06 ANUL 2016

OFERTA FINANCIARA

“RESTAURAREA PATRIMONIULUI CULTURAL LA MANASTIREA PROBOTA, JUDETUL SUCEAVA”

CAP. A) GENERALITĂȚI

Manastirea Probota este un ansamblu monument istoric de importanta mondiala- UNESCO, cuprins in Lista Monumentelor Istorice 2015, publicata in Monitorul Oficial, partea I, nr. 113 bis, 15.II.2016, cu nr. la pozitia 330, cu numar de cod SV-II-a-A-05592, datata intre secolele XVI- XVII.

Conform listei, ansamblul se compune din urmatoarele obiective:

331	SV-II-m-A-05592.01	Biserica „Sf. Nicolae”, 1530
332	SV-II-m-A-05592.02	Clisiarnita, 1530
333	SV-II-m-A-05592.03	Casele Domnesti- ruine, 1530
334	SV-II-m-A-05592.04	Cladiri din incinta- ruine, sec. XVI- XVII
335	SV-II-m-A-05592.05	Turnuri de Colt, sec. XVI
336	SV-II-m-A-05592.06	Zid de incinta, 1550

Biserica Sfantul Nicolae a Manastirii Probota este inscrisa in Lista Patrimoniului Mondial – UNESCO in situl cu pozitia 598 bis (Biserici din Moldova).

Obiectul 1 – Biserica Sf. Nicolae (C1)

Obiectul 2 – Clisiarnita (C2)

Obiectul 3 – Casele domnesti- ruine (C11, C12)

Obiectul 4 – Cladiri din incinta- ruine (C10)



1029

certific pentru neschimbari
Suceava

Obiectul 5 – Turn de colt nord-est (C4)

CONFORM CU
ORIGINALUL

Obiectul 6 – Turn de intrare (C5)

Ducay

Obiectul 7 – Turn de colt sud-est (C6)

Obiectul 8 – Ziduri de incinta si drum de straja (C7, C8, C9)

Obiectul 9 – Amenajarea terenului

Obiectul 9.1. – Amenajare peisagistica- obiect conex

Obiectul 9.2. - Drenuri

Obiectul 10- Asigurarea utilitatilor

Obiectul 11- Iluminat arhitectural- obiect conex

Oferta de proiectare se refera la:
Asistenta tehnica de santier

CAP.B. STABILIREA CHELTUIELILOR DE ASISTENTA TEHNICA

a) Specialitatea arhitectură

Se estimeaza servicii de asistenta tehnica realizate pe parcursul a 30 luni –
14ore/luna

Tarif orar asistenta tehnica: 120lei

Tarh. = $30 \times 14 \times 120 = 50.400$ lei

b) Specialitatea rezistență

Se estimeaza servicii de asistenta tehnica realizate pe parcursul a 30 luni –
7ore/luna

Tarif orar asistenta tehnica: 120lei

Trez. = $30 \times 7 \times 120 = 25.200$ lei

c) Specialitatea instalații electrice

Se estimeaza servicii de asistenta tehnica realizate pe parcursul a 30 luni –
3ore/luna

Tarif orar asistenta tehnica: 120lei

Tel. = $30 \times 3 \times 120 = 10.800$ lei

d) Specialitatea instalatii termice

Se estimeaza servicii de asistenta tehnica realizate pe parcursul a 30 luni –
3ore/luna

Tarif orar asistenta tehnica: 120lei

Tter. = $30 \times 3 \times 120 = 10.800$ lei



1030

Certific pentru neschimbare
Ducay

CONFORM CU
ORIGINALUL

e) **Specialitatea instalatii sanitare**

Se estimeaza servicii de asistenta tehnica realizate pe parcursul a 30 luni
3ore/luna

Tarif orar asistenta tehnica: 120lei

Tsan. = $30 \times 3 \times 120 = 10.800$ lei

TOTAL VALOARE CUMULATĂ (excl. TVA) = 108.000 lei

POLARH DESIGN S.R.L.

Arh. Ruxandra Capatana



Certific pentru ne schimbare
Anucay

1031

SC MONERA SRL
CUI 15775579; J07/ 499/ 2003
Mun. Botosani, Str. Stefan Luchian, nr. 36, Jud. Botosani
Tel 0744242605

CONFORM CU
ORIGINALUL

Auceanu

CATRE: MANASTIREA PROBOTA
Sat Probota, Oras Dolhasca, Judetul Suceava

FORMULAR DE OFERTĂ
pentru servicii de dirigenție de santier
(Codul CPV: 71520000-9- Servicii de supraveghere a lucrarilor)
Nr. 212/01.07.2016

Precuvioasa Maica Stareta,

Ca urmare a solicitarii dumneavoastra nr. 42/22.06.2016, subsemnatul VORNICU RADU-OCTAVIAN, reprezentant al SC MONERA SRL cu sediul in Mun. Botosani, Str. Stefan Luchian, nr. 36, CUI 15775579 nr. de inregistrare la Registrul Comertului J07/499/2003 ne oferim ca, în conformitate cu prevederile si cerintele legislatiei aplicabile in vigoare, sa prestam servicii de dirigenție de santier cu 2 experti din cadrul societatii noastre, pentru următoarele lucrări in cadrul proiectului "REABILITAREA PATRIMONIULUI CULTURAL LA MANASTIREA PROBOTA JUDETUL SUCEAVA" ce urmeaza a fi implementat de catre Manastirea Probota in conditiile in care va fi selectat de catre Autoritatea de Management pentru finantare:

Specificatie	Nr. luni	Nr.ore/luna	Total ore	Tarif Orar (lei, fara TVA)	Total (lei, fara TVA)
Dirigenție de santier Biserica "Sfantul Nicolae"					
Servicii de supraveghere a lucrarilor (dirigenție de santier) -- Expert 1	30	12	360	120	43.200
Dirigenție de santier constructii adiacente: turnuri, ziduri, ruine, clisarnita					
Servicii de supraveghere a lucrarilor (dirigenție de santier) -- Expert 2	30	12	360	120	43.200
Total			420	-	86.400

Total sumă: **86.400 lei** (optzecisiasemiilei) la care se adauga taxa pe valoarea adaugata în valoare de **17.280 lei** (saptesprezecemilleidouasuteoptzecilei);

Ne angajam sa mentinem această oferta valabila pentru o durata de 120 zile (unasutadouazecizile), respectiv până la data de 01.03.2017 și ea va ramane obligatorie pentru noi si poate fi acceptata oricand inainte de expirarea perioadei de valabilitate.

Data: 01/07/2016

VORNICU RADU-OCTAVIAN



Certific pentru neschimbat
Auceanu

1032

CONFORM CU
ORIGINALUL

Nr. 325/07.04.2016

Alacay

Către:

MĂNĂSTIREA PROBOTA

Sediul: Sat Probota, Oras Dolhasca
cod poștal 727176 județul Suceava
Cod de înregistrare fiscală: 4674714

Preacuvioasă Maică Stareță,

Cu privire la cererea dvs., vă comunicăm oferta de preț pentru serviciile de Consultanță în managementul investiției ce vor fi furnizate pentru proiectul „RESTAURAREA PATRIMONIULUI CULTURAL LA MANASTIREA PROBOTA JUDETUL SUCEAVA”:

Nr. crt.	Denumirea capitolelor de cheltuieli	Nr. buc.	Valoare lei (fără TVA)
1	Consultanță în managementul investiției	1	475.200,00
	Număr ore: 2.160		
	Număr experți: 3		
	Tarif orar: 220 lei		
	Expert financiar: 1 x 660 ore x 220 lei/ora		145.200,00
	Expert tehnic: 1 x 700 ore x 220 lei/ora		154.000,00
	Expert management proiect: 1 x 800 ore x 220 lei/ora		176.000,00
	TOTAL (fără TVA)		475.200,00
	TOTAL CONSULTANȚĂ LEI (inclusiv TVA)		570.240,00

Durata de valabilitate a ofertei – 120 de zile de la data prezentei.

S.C. REGIONAL CONSULTING S.R.L. Suceava
Director General
Ec. Doina IACOBAN



1033

Certific pentru schimbare
Alacay

Nr. 298/01.04.2016

CONFORM CU
ORIGINALUL

Către:

MĂNĂSTIREA PROBOTA

Sediul: Sat Probota, Oras Dolhasca
cod poștal 727176 județul Suceava
Cod de înregistrare fiscală: 4674714

Preacuvioasă Maică Stareță,

Cu privire la cererea dvs., vă comunicăm oferta de preț pentru serviciile de Consultanță – elaborare Cerere de Finanțare și Plan de Marketing ce vor fi furnizate pentru proiectul „RESTAURAREA PATRIMONIULUI CULTURAL LA MANASTIREA PROBOTA JUDEȚUL SUCEAVA”:

Nr. crt.	Denumirea capitolelor de cheltuieli	Nr. buc.	Valoare lei (fără TVA)
1	Consultanță – elaborare Cerere de Finanțare și Plan de Marketing	1	130.500,00
	Număr ore: 1.000		
	Număr experți: 3		
	Tarif orar: 130,5 lei		
	Expert financiar: 1 x 320 ore x 130,5 lei/ora		41.760,00
	Expert achiziții: 1 x 280 ore x 130,5 lei/ora		36.540,00
	Expert management proiect: 1 x 400 ore x 130,5 lei/ora		52.200,00
	TOTAL (fără TVA)		130.500,00
	TOTAL CONSULTANTA LEI (inclusiv TVA)		156.600,00

Durata de valabilitate a ofertei – 120 de zile de la data prezentei.

S.C. REGIONAL CONSULTING S.R.L. Suceava
Director General
Ec. Doina IACOBAN



1034

Certific pentru schimbare
Iacoban



Contact Direct: Iuchian Balaita
 Telefon Direct: 0731 44 0001 Email: iuchian.balaita@gbcexim.com

Visitarea www.portal.ro si aflatia mai multe despre solutiile si produsele noastre.

Proiect: Intra point de exterior II
 Suceava
 Integrator: GBC
 Oferta Valabila pana la data: 30 august 2016
 Versiunea: 4

Observatii (ara montaj)

No	Vendor	QTY	Part Number	Denomination of the work	Moneda	Unit Price	TOTAL line	ETA	Notes
1	Friendlyway	1.00	impress 55	Professional Public Display full HD outdoor 55" cu touchscreen - Professional Public Display 55" Full HD - PC: Intel Core i3, 4 GB DRAM 320 GB HDD ✓ - Windows 7 professional ✓ - Premium Black Housing ✓ - Aluminum anodized (to give a maximum robustness & minimum weight) ✓ - digital signage approved security glass in front of the screens ✓ - elegant Aluminum Profiles - with chrome inlay ✓ - Backlit (LED) slide stripes in customer CI color - Friendlyway Kinex Electronic Kit ✓ - Baseplate ✓ - Touchscreen ✓ - WIFI (W-LAN) ✓ - Hi-Fi Sound ✓	EUR	7850,75	7850,75	3-4 week	
"Made in Germany" quality - from the original designer & manufacturer friendlyway - Completely made out of Aluminum or high quality steel. - Special - for digital signage designed - security glass in front of the displays. - Industrial Quality. Approved for 24/7 usage. - 50.000 hrs. MTBF.									
Total euro fara IVA					7850,75				
4	Friendlyway	1.00		Advanced Climate Control (Heater, Thermostat, Hygrometer) for - Temperature range: -20 to +40°C - Anti Graffiti Coating	EUR	675,00	675,00	3-4 week	
5	Friendlyway	1.00		Webcam for outdoor environment	EUR	525,00	525,00	3-4 week	
6	Friendlyway	1.00		W-LAN for outdoor	EUR	237,50	237,50	3-4 week	
7	Friendlyway	1.00		Proximity sensor for outdoor	EUR	243,75	243,75	3-4 week	
8	Friendlyway	1.00		UPS for outdoor	EUR	362,50	362,50	3-4 week	
Software Omnitapps									
9	Omnitapps	1.00	Composer Player	Omnitapps Player is a cost-effective application designed for running any configuration that was created using the company's Omnitapps Composer. Includes 20 applications.	EUR	377,00	377,00	1 week	
10	Omnitapps	1.00	Composer	Omnitapps Composer is a full featured multi-touch software package which includes 20 applications.	EUR	905,00	905,00	1 week	
Software Omnitapps									
11	Friendlyway	1.00	SMS	Secure Browser Security Software & for the control of the proximity sensor Composer Management Licenses - single user - for Remote Management & Content update	EUR	208,00	208,00	1 week	
11	Friendlyway	1.00	CMIL		EUR	728,00	728,00	1 week	
Total					22.405,25				
Total euro fara IVA					22.405,25				

CONFORM CU ORIGINALUL

Lucas



Certific pentru neschimbare *Lucas*

CONDITII COMERCIALE
 1) Pretul produselor care nu fac obiectul specializării noastre curente, conform tarifului producătorilor se procesează doar din limita PC
 2) Conținutul produselor este indicat în descrierea produselor și este emis în funcție de stocurile noastre
 3) Stocurile se actualizează zilnic și pot să difere de cele prezentate în descrierea produselor
 4) Garanțiile se prezintă în descrierea produselor și sunt emise în funcție de stocurile noastre
 5) Prețurile de garanție este din 12 luni produsele noi sau în funcție de termenii de garanție din descrierea produselor

1035

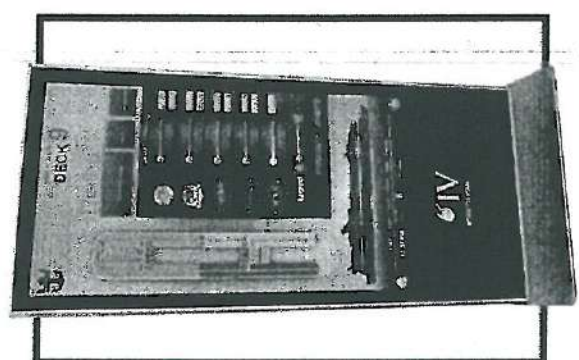

IVS-TS-42 - ecran 42" Protectie ecran cu sticla rezistenta la spargere/ zgarietura, platforma Intel Core i5-4 GB RAM, hard disk 500GB, LAN, WIRELESS, USB, HDMI, AUDIO (e difuzoare incluse)	3960 €
IVS-TM-47 - ecran 47" Protectie ecran cu sticla rezistenta la spargere/ zgarietura, platforma Intel Core i5-4 GB RAM, hard disk 500GB, LAN, WIRELESS, USB, HDMI, AUDIO (e difuzoare incluse)	4380 €
IVS-TM-55 - ecran 55" Protectie ecran cu sticla rezistenta la spargere/ zgarietura, platforma Intel Core i5-4 GB RAM, hard disk 500GB, LAN, WIRELESS, USB, HDMI, AUDIO (e difuzoare incluse)	4780 €
IVS-TB-70 - ecran 70" Protectie ecran cu sticla rezistenta la spargere/ zgarietura, platforma Intel Core i5-4 GB RAM, hard disk 500GB, LAN, WIRELESS, USB, HDMI, AUDIO (e difuzoare incluse)	8840 €
IVS-TM-EX-55 - ecran 55" outdoor Protectie ecran cu sticla rezistenta la spargere/ zgarietura, platforma Intel Core i5-4 GB RAM, hard disk 500GB, LAN, WIRELESS, USB, HDMI, AUDIO (e difuzoare incluse)	8650 €

IVS-TT-42 - ecran 42"

Protectie ecran cu sticla rezistenta la spargere/ zgarietura, platforma Intel Core i5-4

CONFORM CU ORIGINALUL



Certificat pentru neschimbare
Alucany

This website uses cookies in order to improve your website experience. We hope that's OK? More info please

Call us on +44 (0)1462 433558

Chat or Message us here

- Home
- Solutions
- Prodan Screens
- Fida Screens
- Monitors
- Accessories
- Shop
- Contact Us
- News & Info

PIXELATION
Indoor & Outdoor LCD Digital Signage Solutions

Home » Shop » Digital Advertising Displays » Outdoor » Free Standing » 46" Outdoor Free Standing Digital Advertising Totem

46" Outdoor Free-standing Digital Advertising Display Totem

£6,395 ex-VAT | £7,674 inc. VAT

1 **ADD TO CART**

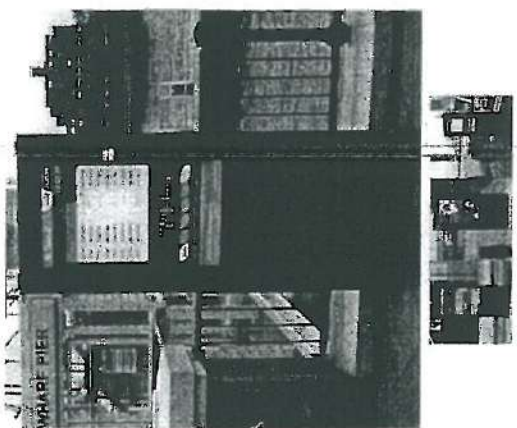

Outdoor High Brightness 2417 Digital Advertising Display Totem. A complete All-in-One solution with built-in media player. Just upload your media via USB stick. A simple outdoor ePoster solution for effective digital signage.

Features:

- Size: 46 inch
- Contrast: 3000:1
- Power Consumption: 171500 (AC OFF), 2000 (AC ON)
- Aspect Ratio: 16:9
- Media Player: Video, Image & Music
- Brightness (cd/m²): 1500
- Resolution: 1920 x 1080



Not sure? Got questions about this product?

Call us on 01462 433558 for friendly no-pressure advice, or use the form below.

Show contact form



Certific pentru neachimbare
Alucay

CONFORM CU ORIGINALUL

Alucay



Contact Direct: Luchian BALAITA
Telefon Direct: 0731440001
Email: luchian_balaita@gbcxrm.com

Vă rugăm să vizitați portal.ro și să aflați mai multe despre soluțiile și produsele noastre.

Proiect: Sistem Audioghid
Integrator:
Oferta Valabilă până la data: 30 august 2016
Versiunea: 001.7

Observații: Preferințe

No	Vendor	QTY	Part Number	Denomination of the work	MONEDA	pret UNITAR, fara TVA	Total fara TVA	ETA	Notes
1	Okayo	10,00	AT-100	Handheld guide AT-100 is OKAYO's first model for self-guided tour market. Apart from tour-guided tour, visitors can enjoy themselves by carrying an AT-100. Further, clear keypad and dual-jack design are highly suitable for families. If you are the exhibitor, we also enclose a software pack for commentary uploading. All information is easy to access. Incorporated with 8GB SD card, more than 30,000 soundtracks are available. Compatible with various chargers. Including 10-slot and 50 slot version, AT-100 is perfect for different application. Robust ABS housing Clear keypad with backlight Built-in speaker with high sound audio compression technology LED indicator for easy operation Dual headphone jacks available User-friendly software interface for quick uploading Max. 32 languages can be uploaded in software 10/50-slot chargers available for further application.	EUR	128,47	1.284,66	40 zile	http://www.okayo.com/description/atc-110u
2	Okayo	10,00	ATC-110U	10-slot charger and updatet ATC-110U allows 10 audio guides to be recharged simultaneously. Users can edit or program audio contents through enclosed Okayo Audio Master software. Simply connect ATC-110U and your computer, with enclosed 1394 cable, all audio contents can be uploaded on audio guides quickly.	EUR	441,58	4.415,80	40 zile	http://www.okayo.com/description/atc-110u
3	Okayo	10,00	EM-305	EM-305 Single-sided Earphone (hard shell)	EUR	4,32	43,20	40 zile	http://www.okayo.com/description/em-305
4	Okayo	10,00	L-100	Audio guide leather holster	EUR	1,36	13,60	40 zile	http://www.okayo.com/description/l-100
					EUR fara TVA, TOTAL		1.826,79		
5	GBC	6,00	Servicii	Edițare conținut, traducere și înregistrare în studio, cotată pe ora, servicii livrabila la o singura limba	EUR	800,00	4.800,00	30 zile	http://www.okayo.com/description/
					EURO fara TVA, TOTAL		6.626,19		

CONFORM CU ORIGINALUL

Amey



Certific pentru încheierea

CONDITII COMERCIALE
Pentru produsele care nu fac obiectul stocului nostru curent, comenzile către producători se procesează doar după primirea PO.
Condiții de plată: T80, în baza contract.
Secur: situația acestor indicatori în prezentarea ofertei este valabilă la data emiterii și nu constituie obligație contractuală.
Perioada de garanție este de: T80
Vă rugăm să notați orice modificare a condițiilor comerciale și situația acestor indicatori în momentul încheierii prezentei.

1038

Proiect: Panouri vizitatori nevizatori | +
 Integrator: -
 Oferta Valabila pana la data: 30 august 2016
 Versiunea: 001.1

Observatii: Proofero

Contact Direct: Luchian BALAITA
 Telefon Direct: 0731440001
 Email: luchian.balaita@gbc.ro

Vizualizați www.A3/portal/14039/1418/1418.html
 mai multe despre serviciile și produsele noastre.

Moedel	1.00	Madrid 125wand650.650	Panou aluminiu pentru harta 3D, panou aluminiu 650x650x16 mm, prindere picior perete	MONEDA	296,00	296,00	ETA	40 zile	Notes
Moedel	1.00	Madrid custom	Support prindere perete	MONEDA	58,80	58,80	ETA	40 zile	Notes
Moedel	1.00	Madrid 12504	Legenda A4 customizabila, aper flexible A4 sign, portrait 206x293 mm, 2 mm grosime, aplicare lipire	MONEDA	33,20	33,20	ETA	40 zile	Notes
Moedel	1.00	Madrid 12513	Paper flexible A3 sign, aplicare lipire,, paper flexible A3 sign, landscape 416x293 mm, 2 mm grosime, aplicare lipire	MONEDA	60,00	60,00	ETA	40 zile	Notes
Moedel	1.00		Realizare Grafica	MONEDA	150,00	150,00	ETA	40 zile	Notes
Moedel	1.00		Traducere braille	MONEDA	330,00	330,00	ETA	40 zile	Notes
Moedel	1.00		Print	MONEDA	540,00	540,00	ETA	40 zile	Notes
Moedel	1.00		Instalare	MONEDA	225,00	225,00	ETA	40 zile	Notes
				EURO fara TVA TOTAL	1.693,00				

CONDITII COMERCIALE
 Pentru piciorul care nu lasa obiectului stocului nostru curent, comenzile catre producatori se proceseaza doar dupa primirea PO
 aplicat de client. TED in baza contract.

Garantia si perioada de garantie este valabila la data emiterii si nu constituie obligatie contractuală
 penoana de garantie este de: TED
 Vendorii si rezerva dreptul de a modifica ofertele comerciale si situatia stocului fara notificare prealabila

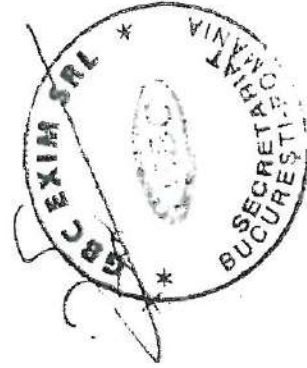

CONFORM CU ORIGINALUL
Lucian

1039

Atestatie pentru neschimbat
Lucian



S.C. LIFTECH INSTALL S.R.L.
Sediu social: Intrarea Odobesti nr.8, sector 3, Bucuresti.
Sediu secundar: B-dul. Iuliu Maniu nr. 7, sector 6, Bucuresti
Nr. Registrul Comertului: J40/4972/2014; CUI: RO 33090387
CONTIBAN: RO32BRDE441SV04221594410 -BRD
Telefon / Fax: 0040.021.211.21.44;
E-mail: liftech@rdsmail.ro web site: www.liftech.ro

CONFORM CU ORIGINALUL

ISCIR CERT*
SR EN ISO 9001:2001 *

Catre: POLARH DESIGN SRL
In atentia: D^l Vladimir Ismailciuc
Referitor: Platforma pentru persoane cu dizabilitati
Obiectiv:
Oferta nr./ data: 0716PH3720 / 29.07.2016

Stimate Domn,



Va multumim pentru faptul ca ne-ati oferit posibilitatea de a va prezenta oferta societatii noastre referitoare la platforma pentru persoane cu dizabilitati.

Mentionam ca produsele oferite de firma noastra sunt fabricate integral in Uniunea Europeana si sunt omologate conform standardelor in vigoare :

- Norma UNI 9801
- Norma DM 89/236 si DPR 96/503
- Directiva Europeana 73/23 joasa tensiune
- Directiva Europeana 89/336 compatibilitate electromagnetica
- Directiva Europeana 98/37 directiva de masini

Suntem la dispozitia dvs.pentru orice informatii referitoare la produsul oferit sau alte detalii.

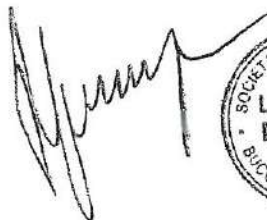
Cu stima,
S.C. LIFTECH INSTALL S.R.L.





7/28/2016

1/4

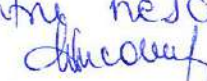

1041

Certificat pentru neschimbare



S.C. LIFTECH INTSALL S.R.L.
Sediu social: Intrarea Odobesti nr.8, sector 3, Bucuresti,
Sediu secundar: B-dul.Iuliu Maniu nr.7, sector 6, Bucuresti
Nr.Registrul Comertului: J40/4972/2014; CUI: RO 33090387
CONT IBAN: RO32BRDE441SV04221594410 -BRD
Telefon / Fax: 0040.021.211.21.44;
E-mail: liftech@rdsmail.ro web site: www.liftech.ro

CONFORM CU
ORIGINALUL

ISCIR CERT*
SR EN ISO 9001:2001 *

1.- CARACTERISTICI TEHNICE- dispozitiv transport persoane in carucior pe scari TIP STAIMATE MAJOR

SARCINA	200 Kg
DIMENSIUNI	1285x757x 1290 mm
GREUTATE	115 Kg
ALIMENTARE	12V / 17A
BATERIE	2 x 12V / 24Ah
VITEZA	urcare 6.4m/min coborare 9.5 m/min
UNGHI SCARA	max.35°
FRANA	electromagnetica
BATERII	cutie pentru baterii inclusa
INCARCATOR BATERII	inclus, incarcare automata 12V/2.5A

2.- CANTITATE, PRET

Denumire produs	Cantitate (buc)	Pret unitar instalatie (€)	Pret unitar montaj (€)	Pret total (€)
Dispozitiv transport persoane in carucior STAIMATE MAJOR (conf.caracteristici tehnice 1)	1	14.530	-	14.530

Pretul include:

- valoarea instalatiilor
- transport
- montaj
- probe si punere in functiune
- intocmirea documentatiei pentru acceptarea inceperii lucrarilor de montaj ce se transmite la ISICR si taxele aferente
- intocmirea documntatiei (cartii tehnice) pentru depunerea la CNCIR in vederea autorizarii instalatiei



1042

Certificat pentru neschimbare
ducau



S.C. LIFTECH INTSALL S.R.L.
Sediul social: Intrarea Odobesti nr.8, sector 3, Bucuresti,
Sediul secundar: B-dul. Iuliu Maniu nr.7, sector 6, Bucuresti
Nr. Registrul Comertului: J40/4972/2014; CUI: RO 33090387
CONT IBAN: RO32BRDE441SV04221594410 -BRD
Telefon / Fax: 0040.021.211.21.44;
E-mail: liftech@rdsmail.ro web site: www.liftech.ro

CONFORM CU
ORIGINALUL

ISCIR CERT*
SR EN ISO 9001:2001 *

Pretul nu include:

- TVA
- lucrari ce cad in sarcina beneficiarului: lucrari aferente instalarii, alimentare cu energie electrica etc.

3.- LIVRARE SI MONTAJ

Termenul de livrare este de 4-6 saptamani de la data platii avansului si clarificarii detaliilor tehnice.

Termenul de montaj, probe, reglaj si punere in functiune este de 1-2 zile de la livrare, indeplinirea conditiilor legate de frontul de lucru si a conditiilor contractuale.

Nu sunt luate in calcul zilele nelucratoare aferente sarbatorilor legale.

4.- CONDITII DE PLATA

- 60% din valoarea totala ca avans in maxim 5 zile de la semnarea contractului
- 40% din valoarea totala la livrare dupa finalizarea montajului si punerea in functiune

5.- GARANTII

Termenul de garantie acordat este de 24 luni de la data punerii in functiune. Nu sunt acoperite de garantie urmatoarele:

- pagube datorate utilizarii necorespunzatoare in exploatare
- pagube datorate unor cauze externe (supratensiuni, umiditate, etc)

6.- VALABILITATEA OFERTEI

Oferta este valabila 60 de zile de la data emiterii acesteia. Dupa aceasta data pretul poate fi revizuit.

7.- OBSERVATII

Societatea noastra asigura piese de schimb originale pe toata durata de viata a ascensoarelor.

Speram ca prin prezenta oferta am raspuns cerintelor dvs. si asteptam sa ne contactati in vederea derularii conditiilor contractuale.

Cu stima,

Ing. Florian PAPA

7/28/2016

3/4



1043

Certific pentru neschimbare
Hiccup



S.C. LIFTECH INTSALL S.R.L.
Sediu social: Intrarea Odobesti nr.8,sector 3, Bucuresti,
Sediu secundar: B-dul.Iuliu Maniu nr.7, sector 6, Bucuresti
Nr.Registrul Comertului: J40/4972/2014; CUI: RO 33090387
CONT IBAN: RO32BRDE441SV04221594410 -BRD
Telefon / Fax: 0040.021.211.21.44;
E-mail: liftech@rdsmail.ro web site: www.liftech.ro

CONFORM CU ORIGINALUL

Suceava

ISCIR CERT*
SR EN ISO 9001:2001

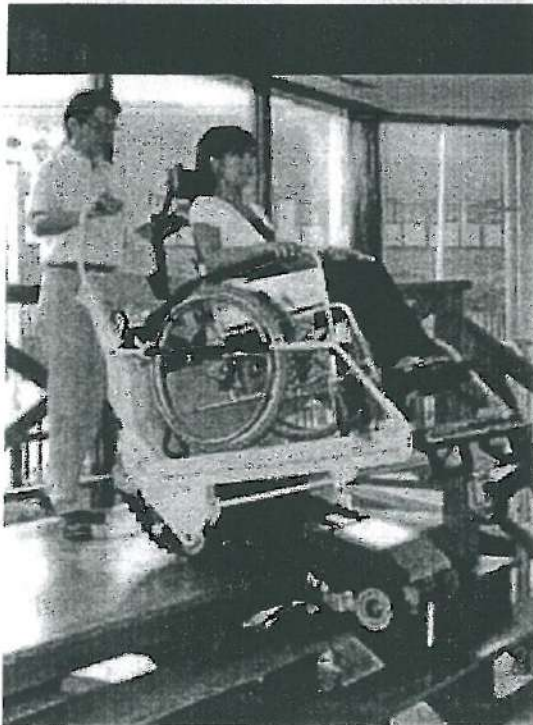

7/28/2016

4/4



1044

Certific pentru schimbare
Suceava

Sano
Equipamente Premium pentru Clasa Premium.
 ALKSA ALBIREA DINTILOR AMBULANȚĂ OFERTA SPECIALĂ CUMULU 10% DESCUNZĂ

- PRODUSE**
- ALBIREA DINTILOR (15)
 - APARATURA STOMA (27)
 - AUTOCLAV (2)
 - ECHIGSTERIALE (11)
 - CHIRURGIE DENTARA (11)
 - COMPRESORE (1)
 - DEZINFECTIE UY (2)
 - LUMINARE CABINET (5)
 - PREL- ZIRCONIU (10)
 - ACCES HANDECAPATI (2)
 - SABOTI MEDICALE (4)
 - TECHNICA DENTARA (2)
 - UNITATI DENTARE (3)

Elevator PT Plus 125 + Scaun cu rotile inclus in pret (Austria)

Ceă produsă PTPLUS25 SANO

Elevatoarele Sano PT sunt create de profesioniști cu experiență în domeniu, cu deosebit respect pentru utilizatori scaunelor cu rotile. Eficiența și ușurința în utilizare va vor convinge ca ai făcut cea mai bună alegere. Elevatoarele Sano PT sunt sisteme de ridicare a scaunelor cu rotile, în mod semi-automat.

Garantare 12 luni / 6 luni acumulator
 Pret 5.300,00 EUR RON 24.115,00 TVA inclus



La comandă

Elevatoarele PT PLUS 125 cu scaun rotile inclus in pret sunt produse de Sano (Austria) și sunt destinate eficientizării urcării și coborârii scării. Un elevator electronic Sano PT PLUS 125 se adaptează perfect clientilor care doresc să achiziționeze și un scaun cu rotile ergonomic și perfect adaptat elevatorului - aliat de ușor nu a fost niciodată să atasezi/scașezi scaunul de elevator!



CONTACTATINE

CAUTARE

Cauta un anumit produs

Formular de contact

PT + Cautare avansata



MICROSCOAPE ENDO



Certific pentru ne schimbare
 Ancau

1045

CONFORM CU ORIGINALUL

Ancau

CONFORM CU ORIGINALUL

Aucean

Oferta de pret din 20.07.2016

De la:

Catre:

SMARTUP ICT VENTURES SRL

SC. Polarh Design SRL

Str Liviu Rebreanu nr 32, Predeal, Jud. Brasov

CIF: 34455554

Reg Com: J8/683/2015

T: +40 31 229 4600/ E: info@urbaniere.com

www.cosurigunoi.ro/ www.urbaniere.com

Banca: Veneto Banca (Brasov)

IBAN: RO11BITR000810074299RO01

Reg. Com:

CUI:

Adresa: Bd. Mircea Voda, nr. 44, bl. M17/1, et. 4, ap. 20, sector 3, Bucuresti

Adresa de livrare Bd. Mircea Voda, nr. 44, bl. M17/1, et. 4, ap. 20, sector 3, Bucuresti

#	Denumire produse sau servicii	U.M.	Cantitate	Pret unitar	Valoare (RON)
1	Cosuri gunoi pentru colectare selectiva cu capac din otel inoxidabil model UMEA A, capacitate 3x50/60L	set	1	RON 2825	RON 2825
	Transport inclus				
Oferta este valabila 30 zile					2825



Timp de livrare: 2-3 saptamani de la confirmarea platii

Detalii de plata: plata in avans in baza facturii proforme/ fiscale

Persoana de contact: Ismailciuc Vladimir

Telefon: 0724.406.417/0770.475.653

Email: polarh.design91@gmail.com

TOTAL

RON 2825

Va multumim pentru cererea de oferta!

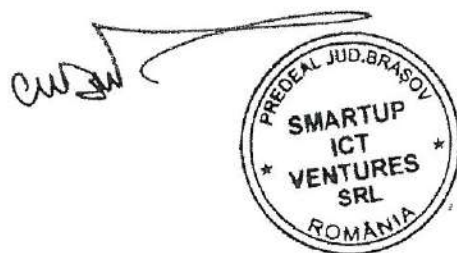

1046

Certific pentru neschimbare
Aucean

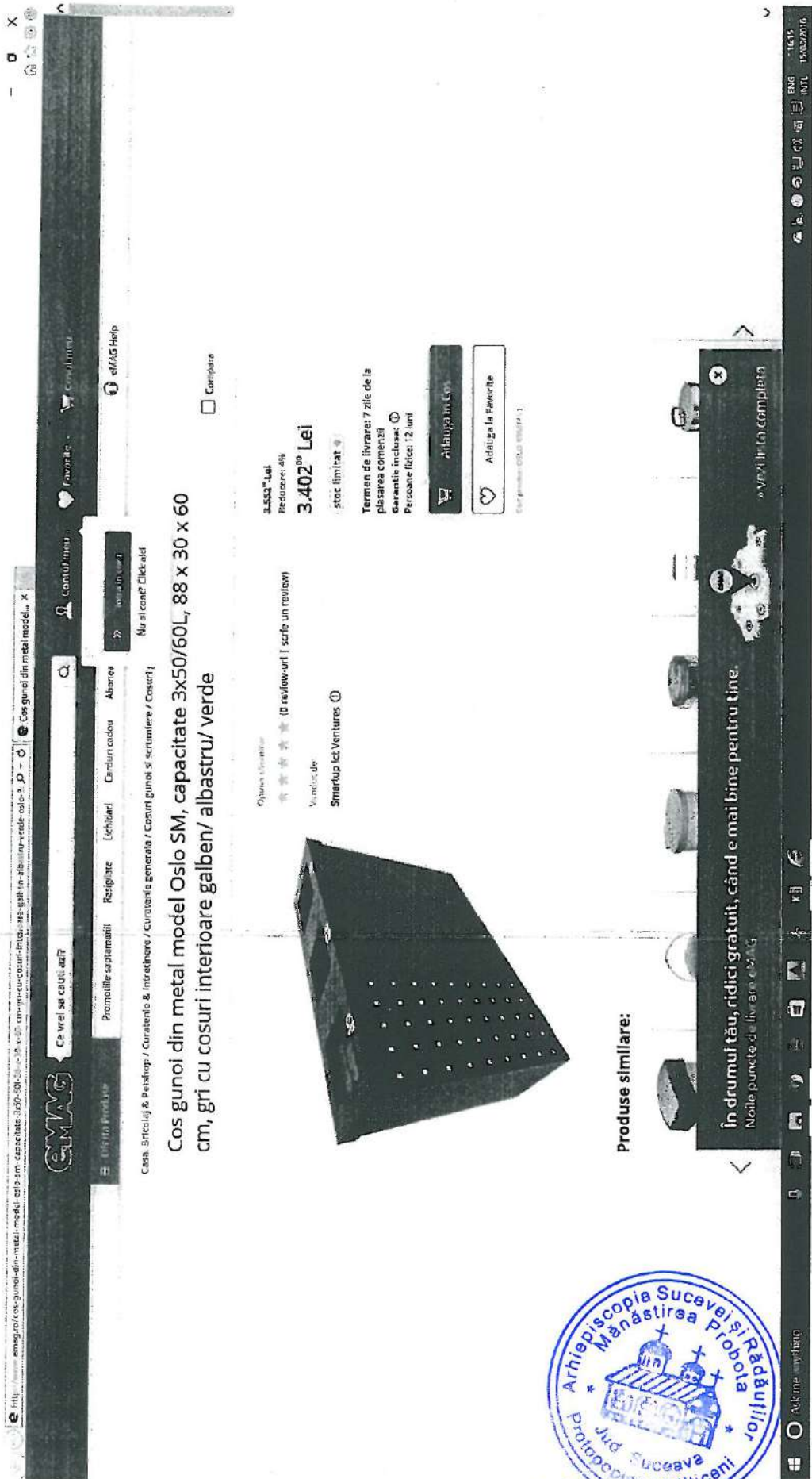

CONFORM CU ORIGINALUL

Suceava



Certific pentru ne schimbare
Suceava

1047

Home » Colecție selectivă » Căști de gunoi pentru colecție selectivă Triple 3 x 57l

Cosuri Gunoi Interior Cosuri Gunoi Exterior Pubole Eiroconținutere Suporturi Săci Colecție Selectivă Scriemiere Accesorii

Cosuri de gunoi pentru colecție selectivă Triple 3 x 57l

Cosuri de gunoi pentru colecție selectivă Triple 3 x 57l

Cost: 2.889,00 Lei

Disponibilitate: în stoc

2.889,00 Lei

Consulțarea produsului

Membru Email

0

Facebook Twitter LinkedIn YouTube RSS

Arhiepiscopia Sucevei și Rădăușilor
Mănăstirea Probota
Jud. Suceava
Polopoplaștii Fălticeni

15.08.2016 15:00:2016

CONFORM CU ORIGINALUL

Amosuf

Certific pentru ne schimbare

Amosuf

1048



CONFORM CU
ORIGINALUL

SC Alt Aleco Group SRL

RO18701703

J40/8445/2006

Tel: 0758 090 141

Web : www.alecoair.ro

În atenția: S.C. POLARH DESIGN SRL

Tel: 0724 406 417

Stimate/i domne/domni,

Vă mulțumim pentru solicitarea dvs.,

Aceasta este oferta noastră promoțională.

Dezumidificator TTK 122 E

- o Capacitate max. dezumidificare de 40l/zi și debit aer de 350mc/h. Potrivit pentru spații de până la 120mp.
- o Afișaj digital al valorilor actuale de umiditate și temperatură a aerului
- o Functi SuperDry pentru accelerarea uscării țesăturilor, lucru foarte practic pentru uscarea rapidă a hainelor ude, îmbrăcămintei sau covoarelor.
- o Funcționare automată, comandată cu higrostat
- o Atenționare luminoasă, când rezervorul de apă este plin
- o Protecție la preaplin prin deconectare automată
- o Mânere de transport și roți cauciucate
- o Racord pentru furtun de evacuare externă a condensului
- o Dezghețare automată cu gaz fierbinte: la dezumidificatoarele cu o dezghețare automată cu gaz fierbinte, capacitatea de dezumidificare este cu până la ca. 30% mai mare, la o capacitate identică a compresorului (aceeași valoare kW), în domeniul temperaturilor între 5-15°C.
- o Aceasta înseamnă că TTK 122 E e mai recomandat pentru utilizare în încăperi neîncălzite, în care temperatura e sub 15 °C, decât alte dezumidificatoare cu aceeași capacitate a compresorului. La temperaturi peste 15°C, capacitățile de dezumidificare ale dezumidificatoarelor se apropie tot mai mult, până ce devin identice la ca. 18 °C și peste această valoare. Atenție! aparatul NU elimină nici un fel de gaz, totul este intern, iar calitatea aerului evacuat nu este alterată deloc, din contra este mai curat datorită filtrului cu care este dotat.
- o Util pentru menținerea umidității în parametri normali în casa, arhive, depozite, dar și pentru minimizarea pagubelor cauzate de inundații



1049

Certific pentru neșchimbare
Alecoair

Date Tehnice:

- o Capacitate de dezumidificare max./24h: 40 litri
- o Debit de aer: 350 m³/h
- o Potrivit pentru încăperi (înălțime tavan 2,50 m) cu o suprafață de până la 120 m²
- o Potrivit pentru încăperi (înălțime tavan 2,50 m) cu un volum de până la 300 m³
- o Domeniul de funcționare, temperatură: 5°- 35°C
- o Domeniul de funcționare, umiditate: 40 până la 100 % u.r.
- o Principiul de funcționare: uscare la rece
- o Compresor: compresor rotativ
- o Alimentare: 230V (50Hz)
- o Consum max.: 700 W
- o Rezervor de apă (valoare de deconectare): 10 litri
- o Nivel sonor dB (A): 47
- o Dimensiuni (L x l x H): 310 x 435 x 650 mm
- o Greutate: 22,9 kg

CONFORM CU ORIGINALUL

Alco

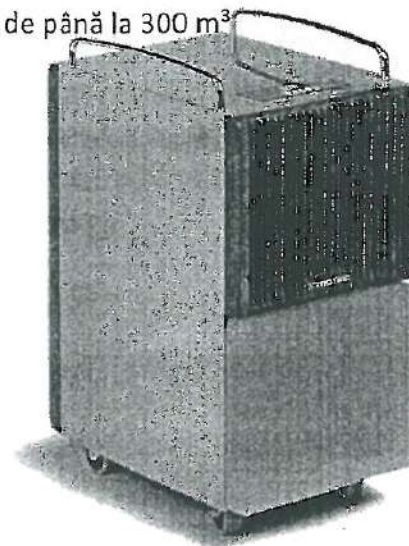

Preturi si Conditii Comerciale

Denumire	Pret Unitar Standard (TVA inclus)
Dezumidificator Trotec TTK 122 E	3025,00 Lei / Buc

Produsele sunt noi si se afla ambalate in cutia originala

Prețurile din această ofertă sunt exprimate în Lei.

Transport gratuit pana la destinatar (in zonele cu acoperire Fan Courier)

Garantie : 12 luni pentru persoane juridice

Livrare: termenul de livrare este de 48 de ore

Plata: prin OP , la livrare

Oferta este valabila 30 de zile

Intocmit de
Ing. Luca Alexandru



Data: 20.07.2016
Bucuresti



1050

Certific pentru neschimbare
Alco

www.soldec-shop.ro / deumidificatoare, deumidificatoare profesionale, deumidificator TDR36-woods

HOME COMPASA PRODUSE (0) CONTUL NOU

0727 588 322 BUCUREȘTI 0725 588 322 NAȚIONAL COSUL NOU 0 produse(s) - 0.00 Lei

Soldec 10

Deumidificatoare Umidificatoare Purificatoare aer Aromaterapie Inchirieri Echipamente și accesorii

Dezumidificator și purificator inox cu telecomanda TDR36SF

Cod produs: Woods TDR36
 Producător: Woods Canada

TRANSPORT GRATUIT*

Pret: 5775.00 Lei **-15%**
 * Pretul include taxa verde.

Cant: 1

3.210,00 Lei

ADĂUGĂ ÎN COS

BINE DE ȘTIUT

LIMBAJE MULTIMEDIA
 PLATA ÎN RATE
 GARANȚIE
 RETUR PRODUSE

IN STOC

Accesorii sau produse corelate (3)

Dezumidificator profesional WOODS Canada TDR36

Descriere Specificații tehnice Descărcați și manualul (1) Review-uri (0) Pune în discuție

Arhiepiscopia Sucevei și Rădăuților
 Mănăstirea Probota
 Jud. Suceava
 Protopopiatul Fălcișeni

CONFORM CU ORIGINALUL

Bluceny

Certific pentru ne schimbare

Bluceny

1052

FIAM

- Sisteme de instalatii REHAU
- Sisteme de incalzire VIESSMANN
- Echipamente de pompare WILO
- Rezervoare

CONFORM CU
ORIGINALUL

Stancu

Suceava, str.Castanilor Nr.2 Bl. 2 sc A ap 3 tel – fax : 0230510089 mobil : 0729953111 E-mail : fiamsv@gmail.com

Catre: SC POLARH DESIGN SRL

REFERITOR: cerere oferta pret

Va trimitem atasata oferta noastra de pret pentru rezervorul solicitat:

NR CRT	DENUMIRE ECHIPAMENT	PU € fara TVA	Valoare € fara TVA
1	Rezervor incendiu cilindric din poliester armat cu fibra de sticla (rezervoare din fibra de sticla), sau din betaon armat cu capacitatea de 30 mc Subteran, pentru stocare apa incendiu Diametru: 300 cm, lungime: 9100 cm. Accesorii : a) scara de acces I; b) trapa de vizitare c) ventilatie, indicator de nivel; d) racord preaplin din otel galvanizat/ inox si teava din polipropilena; e) racord alimentare rezervor din otel galvanizat/ inox; f) distributie cu dispozitiv antivortex din otel galvanizat/ inox; g) racord de golire din otel galvanizat/ inox h) rezistenta electrica pentru incalzirea apei (contra inghetului); i) grup de pompare incendiu (1F+1R) avand Q=5l/s si H=60 mCA j) camin pompe de incendiu; - inclusiv automatizare senzoriala semnalizari alarme etc.	22.360,82EURO	22.360,82EURO

Oferta este in euro fara TVA

Termen valabilitate oferta: 120 zile

Cu stima,
Ing. Florin Hatnean



27.06.2016

Certific pentru neschimbare
Stancu

1053

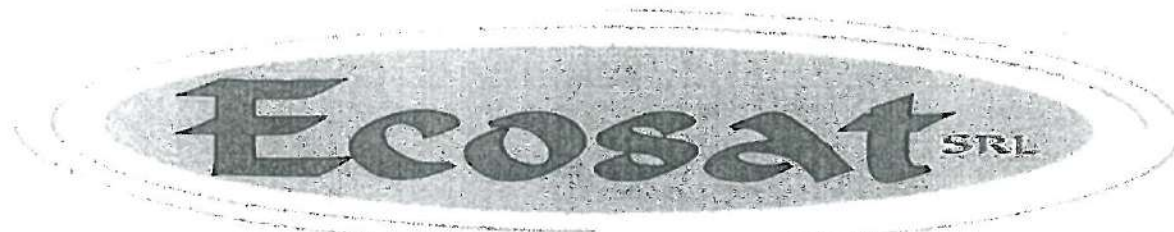

Sediu: Bacau, str. Razboieni, nr. 8/A/14
P.L. : Bacau, str. Calea Moldovei, nr. 197
Telefon/fax: 0234570860
e-mail: office@ecosat.ro ; ecosat2001@yahoo.com
youtube - ecosat2001, bizzo-ecosat2001

CONFORM CU
ORIGINALUL

[Signature]

Reg.com.nr. : J04/606/1992
CUI: RO 953015
Banca: BCR Sucursala Bacau
RO89 RNCB 0026 0309 0199 0001
Banca: Trezoreria Bacau
RO88 TREZ 0615 069X XX00 0660

ECOSAT

Administrator : Radu Birzu
Telefon: 0745614165
E-mail: radu.birzu@ecosat.ro
Marketing: Gabriela Chiriac
Telefon: 0744601064
E-mail: gabi.chiriac@ecosat.ro
Tehnic: Valentin Rusu
Telefon: 0744426376
E-mail: vali.rusu@ecosat.ro

C A T R E,

POLARH DESIGN,

Ca urmare a cererii dv. de ofertă, vă informăm faptul că societatea noastră are posibilitatea de a confecționa rezervorul solicitat de dv. după cum urmează:

DATE TEHNICE:

Rezervor 60 mc din poliesteri armați cu fibră de sticlă:

- capacitate nominală - 60 mc
- tip montaj - subteran
- diametru - 3 m
- presiune - hidrostatică
- fluid - apa
- Imbinare sectiuni si funduri pe sistem flansa 50 mm si ribsuri din fibra de sticla, ce ofera rezistenta sporita.
- lungime totală rezervor - 9100 m
- grosime perete rezervor - 15 mm
- Componenta
- scara de acces;
- trapa de vizitare;
- ventilatie, indicator de nivel;
- racord preaplin din otel galvanizat/ inox si teava din polipropilena;
- racord alimentare rezervor din otel galvanizat/ inox;
- distributie cu dispozitiv antivortex din otel galvanizat/ inox;
- rezistenta electrica pentru incalzirea apei (contra inghetului);
- grup de pompare incendiu(1F+1R) avand Q=5l/s si H=60mCA
- camin pompe de incendiu;
- inclusiv automatizare

Mentionam ca oferta este estimativa.



1054

Certific pentru reschimbare
[Signature]

- preț fără TVA - 91.503,61LEI
 - termen de livrare - 10-15 zile
 - modalitate de plată - 40 - 50% avans + diferența la livrare cf. contract
 - transportul - contracost sau revine beneficiarului inclusiv autorizația de transport agabaritic
- autorizația de transport agabaritic
 contracost – 4 lei/km fara TVA tur – retur
 autorizația aprox 400 - 1000 lei

CONFORM CU ORIGINALUL

Handwritten signature

Rezervorul va fi însoțit de certificat de calitate, care atestă materia primă din care este confecționat. Materia primă folosită este „rășina poliesterică pentru lichide alimentare” cu atestarea calitatii conform certificatului de conformitate seria N nr. 014526 emis la data de 14.07.2011 de „CENTRUL NATIONAL PENTRU INCERCAREA SI EXPERTIZAREA PRODUSELOR LAREX” România, în conformitate cu sistemul calitatii certificate ISO 9001.

Termenul de garanție este de 3 ani de la livrare în condițiile respectării instrucțiunilor de folosire și montaj.

Durata medie de viață a produselor din această gamă este de peste 50 ani.

Datorită materialelor din care sunt confecționate (poliesteri armati cu fibra de sticlă), rezervoarele subterane și cele supraterane au mai multe avantaje:

- se pot ramforșa suplimentar în zonele care suportă cele mai mari sarcini;
- față de structurile asemănătoare confecționate din oțel, etc, greutatea este mai redusă ceea ce determină un transport facil și un montaj mai ușor de executat;
- rezistența mare la coroziune;

Cu respect,
 Radu Bîrzu



1055

Handwritten text: Certificat pentru neschimbare
Handwritten signature

criber

COMERCIAL

Telefon: 0751 041 411

Email: vanzari@cribernet.ro

Email: rezervoare@cribernet.ro

CONFORM CU ORIGINALUL

Aucea

Oferta Nr.:

CATRE : POLARH DESIGN SRL

IN ATENTIA : CAPATANA MIRCEA

Data:

Stimate Domn/Doamna,

Ca urmare a solicitarii dvs., va propunem oferta tehnica si comerciala pentru urmatoarele echipamente:

Nr. Crt.	Denumire	U.m.	Cant.	Pret Unitar LEI	DISCOUNT %	Pret Unitar LEI	Pret Total LEI
1	Rezervor incendiu 60 mc, subteran din beton cu capac de vizitare carosabil, racord aspiratie DN 100, racord umplere DN 40, racord recirculare proba DN 100.	buc	1	74.847,50	10,00	67.362,75	67.362,75
2	Camin pompe incendiu din beton cu capac carosabil 4,00 m x 1,5 m x 0,2 m	buc	1	11.852,22	10,00	10.667,00	10.667,00
3	Grup pompare incendiu format din 2 pompe una activa una rezerva si tablou de forta si automatizare	buc	1	6.325,00	10,00	5.692,50	5.692,50
4	Pompa de put 4", Q=1,5 l/s, H=125 m, alimentare 380 V/50 Hz	buc	1	14.135,00	10,00	12.721,50	12.721,50
5	Racord 5 cai din bronz 1"	buc	1	56,40	10,00	49,86	49,86
6	Vas expansiune apa 50 l	buc	1	98,63	10,00	88,77	88,77
7	Vas expansiune apa 10	buc	1	30,33	10,00	27,30	27,30
8	Boiler termoelectric 80 l, PN 6, Rezistenta 1,5 Kw	buc	1	845,66	10,00	761,09	761,09
9	Presostat 2-7 bar	buc	1	32,05	10,00	28,85	28,85
10	Manometru 0-10 bar	buc	1	56,85	10,00	51,17	51,17
TOTAL LEI FARA TVA							97.450,78

Preturile sunt Depozit Bucuresti

Curs de facturare: curs de vanzare Euro al BANCII - TRANSILVANIA din ziua facturarii

Valabilitate oferta: 30 zile



1056

Certific pentru neschimbare
Aucea



PROMOTERM

CLIMA BINE TEMPERATĂ

Str. Crinului, nr.17, Rosu-Chiajna, jud. Ilfov; Tel:+40.21.350.13.59 ;Fax:+40.21.350.13.60

office@promoterm.ro;Reg.Com J40/11928/1994;CUI RO5948052

Raiffeisen Bank Bucuresti RO68 RZBR 0000 0600 0235 9082



DD PROMOTERM SRL

CONFORM CU ORIGINALUL

ducauz

REF.DV:

REF.IN:

CATRE:

IN ATENTIA:

DE LA:

POLARH DESIGN

Croitor Nicu

ARH MIRCEA CAPATANA

ENTER

OUT

C_15.1401#

29.06.2016

If the transmission is NOT CLEAR or COMPLETE, please contact us: +4 / 021 / 350 13 59

Avem placerea de a va prezenta in cele ce urmeaza oferta noastra tehnica si comerciala pentru echipamentele solicitate

CAPITOLUL 1 - DESCRIERE SI VALOARE ECHIPAMENTE

Preturile sunt exprimate in:

EUR

Nr.Crt	Dezumire	U.M.	Cantitatea	Pret Unitar EUR	Valoare Totala EUR
LISTA ECHIPAMENTE					
1	Pompa caldura sistem sol/apa Putere nominala 21,2kW Indice de putere 4,73 Componenta: - Vas de expansiune - Puffer -Pompa circulatie -armaturi, tevi	buc	1	28.721,78	28.721,78
2	Pompa caldura sistem sol/apa Putere nominala 2x21,2kW Indice de putere 4,73 Componenta: - Vas de expansiune - Puffer -Pompe circulatie -armaturi, tevi	buc	1	89.200,87	89.200,87
3	Pompa caldura sistem sol/apa Putere nominala 2x28kW Indice de putere 4,73 Componenta: - Vas de expansiune - Puffer -Pompe circulatie -armaturi, tevi	buc	1	94.334,49	94.334,49
TOTAL GENERAL (fara TVA) EUR					212.257,14



1057

Certific pentru neschimbare
ducauz

Oferta include:

Preturile sunt bugetare si nu contin TVA

-Transport si manipulări in parcurs intern si international pana la depozit PROMOTERM din Rosu-Chiajna

- Conditii de plata: Plata se face in LEI, urmand ca PROMOTERM sa indice prin precizari contractuale
conturile in care sumele aferente contractului trebuiesc virate.

Esalonarea platilor se va face conform conditiilor contractuale.

- Termen de valabilitate a ofertei: 60 de zile.

In speranta ca oferta noastra va trezi interesul dumneavoastra, va stam la dispozitie pentru orice alte informatii , atat tehnice cat si comerciale.

Cu stima,

Ing. Rodica Anghel

CONFORM CU
ORIGINALUL

Anghel



1058

Certific pentru neschimbare
Anghel

CONFORM CU
ORIGINALUL

Muesny

Viessmann S.R.L. DN1 km174+941nr.2. RO-507075 BRAȘOV

POLARH DESIGN
ARH MIRCEA CAPATANA

Str. Rene Descartes Nr. 36
400486 Cluj Napoca
Telefon: 0264/442649
Fax: 0264/442653
Persoană de contact
Ingrid Enea
Telefon: 0234-555250
Fax: 0234-556366
e-mail enei@viessmann.com

24.06.2016

OFERTA NR. 46875/24.06.2015

Stimate domn,

va multumim pentru cererea dvs. de oferta. Conform conditiilor noastre generale de vanzare, va oferim in cele ce urmeaza produsele dorite. Preturile oferite se inteleg ca fiind preturi nete, exprimate in EUR si nu includ taxa pe valoarea adaugata (TVA). Pentru relatii comerciale va rugam sa luati legatura cu reprezentantul nostru zonal, dl. Felix Fartade la tel. 0745.768.556.

Preturile cuprinse in cadrul acestei oferte sunt valabile pentru comenzi primite pana la 24.07.2016.

Termenul de livrare este de cca. 20 zile pentru echipamentele Viessmann din lista romana de preturi exceptand cazanele Vitomax pentru care termenul este de aproximativ 12 sapt., iar pentru arzatoarele Weishaupt ce echipeaza cazane cu puteri mai mari de 545 kW, termenul de livrare este de aprox. 6 sapt. de la primirea comenzii. Livrarea are loc franco beneficiar, deci cu plata transportului si a taxelor vamale efectuate.

Pentru informatii tehnice privind sistemele VISSMANN va rugam consultati datele tehnice si instructiunile de proiectare din documentatia pusa la dispozitie de reprezentantii nostrii zonalii.

Conditii de plata: Plata se va efectua in lei, conform confirmarii de comanda.

Garantia produselor Viessmann oferite este de 24 luni, dar nu mai mult de 27 de luni de la data achizitionarii, iar a echipamentelor altor producatori de 12 luni.

Cu speranta unei bune colaborari, va asiguram de intreaga noastra consideratie.

Cu stima,
Viessmann S.R.L.
Reprezentanta Bacau
Departamentul ofertare
ing. Ingrid Enea

Certific pentru neschimbare
Muesny



1059

Viessmann S.R.L. înregistrat la Registrul Comerțului Brașov sub J08/1197/1998, cod de înregistrare în scopuri de TVA: RO 11075840, cu sediul în Ghimbav, DN1 km 174 + 941 nr. 2, județul Brașov, tel. +40268 407800, fax +40268 407840, Capital social 3.000.000 RON.

Cod IBAN: RO29BACX0000000753667000
Cod IBAN: RO02BRDE080SV06029410800
Cod IBAN: RO58BTRL00801202153089XX

Banca: UNICREDIT TIRIAC Bank Brașov
Banca: BRD GSG suc. Brașov
Banca: TRANSILVANIA Brașov

Aucun

Poz.	Denumire material	Cod art.:	Bucăți	Preț unitar	Rabat	Valoare :
10	Vitocal 300-G BW 301.A21	Z012778	1			
20	Grundg. Vitocal 300-G BW 301.A2 1	7514863	1			
30	Carcasa Vitocal 300-G BW	7521430	1			
40	Doc. Vitocal 300-G RO	7546203	1			
50	Vitotronic 200 WO1C	7556561	1			
60	Doc. Vitotronic 200 WO1C RO	7546355	1			
70	Pompa Wilo, Stratos 30/1-8, 230 V	7199548	1			
80	Pompa Wilo, Yonos PICO 30/1-6, 230 V	7199548	2			
90	Grup de siguranta	7143779	1			
100	Agent termic Tyfocor 200 I Pt temperaturi de pana la -19 Grad C ----- PREPARARE a.c.m. -----	9542602	6			
140	Vitocell-V 100 CVA 500L compus din	Z002576	1			
150	Boiler Vitocell 100-V CVA 500L	7497184	1			
160	Izolatie Vitocell 100-V/B CVA/CVB 500L	7497170	1			
170	Doc. Vitocell 100-V CVA RO	7502232	1			



1060

Certific pentru neschimbar
Aucun

Muceny

Poz.	Denumire material	Cod art.:	Bucăți	Preț unitar	Rabat	Valoare :
180	Senzor temperatura NTC 10k	7438702	1			
190	Pompa circulatie UPS 25-60 B m. Kabel	7820403	1			
200	Ventil 2 cai DN32	7180573	1			
210	Schimbator de caldura in placi pentru a.c.m.	7199390	1			

	ACUMULARE DE AGENT TERMIC					

250	Vitocell 100-E, Typ SVP, 400 l Rezervor acumulare agent termic	Z002884	1			
260	Boiler Vitocell 100-E SVP 400L	7459899	1			
270	Izolatie Vitocell 100-E SVP 400L	7497174	1			
280	Doc. Vitocell 100-E/140-E/160-E RO	7494099	1			
290	Senzor temperatura NTC 10k	7438702	1			
300	Senzor temp tur NTC nr2 L=5800	7426463	1			

	ACCESORII CICUIE CU VANA AMESTEC					

340	Set de extensie vana de amestec NTC 10K	7441998	1			
350	Extensie servomotor montaj pe perete	7301062	1			



1061

Certific pentru ne schimbare
Muceny

CONFORM CU ORIGINALUL

Shevany

Poz.	Denumire material	Cod art.:	Bucăți	Preț unitar	Rabat	Valoare :
	Total poziții					26.878,10
	20,00 % Taxa val.adaug.					5.375,62
	Sumă în EUR					32.253,72

	Oferta nu contine pretul pentru PIF.					

	NOTA :					
	Nu s-a oferat partea de RACIRE.					



1062

Certific pentru neșchimbare
Shevany

CONFORM CU
ORIGINALUL

Alecuș

Viessmann S.R.L. DN1 km174+941nr.2. RO-507075 BRAȘOV

POLARH DESIGN
ARH MIRCEA CAPATANA

Str. Rene Descartes Nr. 36
400486 Cluj Napoca
Telefon: 0264/442649
Fax: 0264/442653
Persoană de contact
Ingrid Enea
Telefon: 0234-555250
Fax: 0234-556366
e-mail enei@viessmann.com

28.06.2016

OFERTA NR. 46889/28.06.2015

Stimate domn,

va multumim pentru cererea dvs. de oferta. Conform conditiilor noastre generale de vanzare, va oferim in cele ce urmeaza produsele dorite. Preturile oferite se inteleg ca fiind preturi nete, exprimate in EUR si nu includ taxa pe valoarea adaugata (TVA). Pentru relatii comerciale va rugam sa luati legatura cu reprezentantul nostru zonal, dl. Felix Fartade la tel. 0745.768.556.

Preturile cuprinse in cadrul acestei oferte sunt valabile pentru comenzi primite pana la 28.07.2016.

Termenul de livrare este de cca. 20 zile pentru echipamentele Viessmann din lista romana de preturi exceptand cazanele Vitomax pentru care termenul este de aproximativ 12 sapt., iar pentru arzatoarele Weishaupt ce echipeaza cazane cu puteri mai mari de 545 kW, termenul de livrare este de aprox. 6 sapt. de la primirea comenzii. Livrarea are loc franco beneficiar, deci cu plata transportului si a taxelor vamale efectuate.

Pentru informatii tehnice privind sistemele VISSMANN va rugam consultati datele tehnice si instructiunile de proiectare din documentatia pusa la dispozitie de reprezentantii nostrii zonali.

Conditii de plata: Plata se va efectua in lei, conform confirmarii de comanda.

Garantia produselor Viessmann oferite este de 24 luni, dar nu mai mult de 27 de luni de la data achizitionarii, iar a echipamentelor altor producatori de 12 luni.

Cu speranta unei bune colaborari, va asiguram de intreaga noastra consideratie.

Cu stima,
Viessmann S.R.L.
Reprezentanta Bacau
Departamentul ofertare
ing. Ingrid Enea

Certific pentru ne schimbare



1063

Viessmann S.R.L. înregistrat la Registrul Comerțului Brașov sub J08/1197/1998, cod de înregistrare în scopuri de TVA: RO 11075840, cu sediul în Ghimbav, DN1 km 174 + 941 nr. 2, județul Brașov, tel. +40268 407800, fax +40268 407840, Capital social 3.000.000 RON.

Cod IBAN: RO29BACX000000753667000
Cod IBAN: RO02BRDE080SV06029410800
Cod IBAN: RO58BTRL00801202153089XX

Banca: UNICREDIT TIRIAC Bank Brașov
Banca: BRD GSG suc. Brașov
Banca: TRANSILVANIA Brașov

CONFORM CU
ORIGINALUL

Suceava

Pagină 2

Poz.	Denumire material	Cod art.:	Bucăți	Preț unitar	Rabat	Valoare :
10	Vitocal 300-G BW+BWS A29	Z012785	1			
11	Grundg. Vitocal 300-G BW 301.A29	7514864	1			
12	Grundg. Vitocal 300-G BWS 301.A29	7514867	1			
13	Carcasa Vitocal 300-G BW	7521430	1			
14	Set carcasa Vitocal 350/300-G BWS	7521432	1			
15	Doc. Vitocal 300-G RO	7546203	1			
16	El. Zubehör Vitocal 300-G BWS/WWS	7543499	1			
17	Vitotronic 200 WO1C	7556561	1			
18	Doc. Vitotronic 200 WO1C RO	7546355	1			
70	Pompa Wilo; Stratos-30/1-8, 230 V	7199548	2			
80	Pompa Wilo, Yonos PICO 30/1-6, 230 V	7199548	3			
90	Grup de siguranta	7143779	2			
100	Agent termic Tyfocor 200 I Pt temperaturi de pana la -19 Grad C	9542602	10			
	----- PREPARARE a.c.m. -----					
140	Vitocell-V 100 CVA 500L compus din	Z002576	1			



1064

*Certific pentru neschimbare
Suceava*

CONFORM CU
ORIGINALUL*Alucouf*

Poz.	Denumire material	Cod art.:	Bucăți	Preț unitar	Rabat	Valoare :
150	Boiler Vitocell 100-V CVA 500L	7497184	1			
160	Izolatie Vitocell 100-V/B CVA/CVB 500L	7497170	1			
170	Doc. Vitocell 100-V CVA RO	7502232	1			
180	Senzor temperatura NTC 10k	7438702	1			
190	Pompa circulatie UPS 25-60 B m. Kabel	7820403	1			
200	Ventil 2 cai DN32	7180573	1			
210	Schimbator de caldura in placi pentru a.c.m.	7199390	1			

ACUMULARE DE AGENT TERMIC						

250	Vitocell 100-E SVPA 950 I	Z012812	1			
260	Acumulator Vitocell 100-E SVPA 950L	7201938	1			
270	Izolatie Vitocell 100-E 950L	7542870	1			
280	Doc. Vitocell 100-E RO	7545580	1			
290	Senzor temperatura NTC 10k	7438702	1			
300	Senzor temp tur NTC nr2 L=5800	7426463	1			

ACCESORII CICUIE CU VANA AMESTEC						



1065

Certific pentru ne schimbare
Alucouf

CONFORM CU
ORIGINALUL*Alucay*

Poz.	Denumire material	Cod art.:	Bucăți	Preț unitar	Rabat	Valoare :
340	Set de extensie vana de amestec NTC 10K	7441998	1			
350	Extensie servomotor montaj pe perete	7301062	1			
Total poziții						88.450,46
20,00 % Taxa val.adaug.						17.690,09
Sumă în EUR						106.140,55

Oferta nu contine pretul pentru PIF.						

NOTA :						
Nu s-a oferat partea de RACIRE.						



1066

Certific pentru ne schimbare
Alucay

CONFORM CU
ORIGINALUL

Mircea

Viessmann S.R.L. DN1 km174+941nr.2. RO-507075 BRAȘOV

POLARH DESIGN
ARH. MIRCEA CAPATANA

Str. Rene Descartes Nr. 36
400486 Cluj Napoca
Telefon: 0264/442649
Fax: 0264/442653
Persoană de contact
Ingrid Enea
Telefon: 0234-555250
Fax: 0234-556366
e-mail enei@viessmann.com

28.06.2016

OFERTA NR. 46888/28.06.2015

Stimate domn,

va multumim pentru cererea dvs. de oferta. Conform conditiilor noastre generale de vanzare, va oferim in cele ce urmeaza produsele dorite. Preturile oferite se inteleg ca fiind preturi nete, exprimate in EUR si nu includ taxa pe valoarea adaugata (TVA). Pentru relatii comerciale va rugam sa luati legatura cu reprezentantul nostru zonal, dl. Felix Fartade la tel. 0745.768.556.

Preturile cuprinse in cadrul acestei oferte sunt valabile pentru comenzi primite pana la 28.07.2016.

Termenul de livrare este de cca. 20 zile pentru echipamentele Viessmann din lista romana de preturi exceptand cazanele Vitomax pentru care termenul este de aproximativ 12 sapt., iar pentru arzatoarele Weishaupt ce echipeaza cazane cu puteri mai mari de 545 kW, termenul de livrare este de aprox. 6 sapt. de la primirea comenzii. Livrarea are loc franco beneficiar, deci cu plata transportului si a taxelor vamale efectuate.

Pentru informatii tehnice privind sistemele VIESSMANN va rugam consultati datele tehnice si instructiunile de proiectare din documentatia pusa la dispozitie de reprezentantii nostrii zonalii.

Conditii de plata: Plata se va efectua in lei, conform confirmarii de comanda.

Garantia produselor Viessmann oferite este de 24 luni, dar nu mai mult de 27 de luni de la data achizitionarii, iar a echipamentelor altor producatori de 12 luni.

Cu speranta unei bune colaborari, va asiguram de intreaga noastra consideratie.

Cu stima,
Viessmann S.R.L.
Reprezentanta Bacau
Departamentul ofertare
ing. Ingrid Enea

Certific pentru ureshimbare
Mircea



1067

Viessmann S.R.L. înregistrat la Registrul Comerțului Brașov sub J08/1197/1998, cod de înregistrare în scopuri de TVA: RO-11075840, cu sediul în Ghimbav, DN1 km 174 + 941 nr. 2, județul Brașov, tel. +40268 407800, fax +40268 407840, Capital social 3.000.000 RON.

Cod IBAN: RO29BACX0000000753667000
Cod IBAN: RO02BRDE080SV06029410800
Cod IBAN: RO58BTRL00801202153089XX

Banca: UNICREDIT TIRIAC Bank Brașov
Banca: BRD GSG suc. Brașov
Banca: TRANSILVANIA Brașov

CONFORM CU
ORIGINALUL

Stucaru

Poz.	Denumire material	Cod art.:	Bucăți	Preț unitar	Rabat	Valoare :
10	Vitocal 300-G BW+BWS A21	Z012784	1			
11	Grundg. Vitocal 300-G BW 301.A21	7514863	1			
12	Grundg. Vitocal 300-G BWS 301.A21	7514866	1			
13	Carcasa Vitocal 300-G BW	7521430	1			
14	Set carcasa Vitocal 350/300-G BWS	7521432	1			
15	Doc. Vitocal 300-G RO	7546203	1			
16	El. Zubehör Vitocal 300-G BWS/WWS	7543499	1			
17	Vitotronic 200 WO1C	7556561	1			
18	Doc. Vitotronic 200 WO1C RO	7546355	1			
70	Pompa Wilo, Stratos 30/1-8, 230 V	7199548	2			
80	Pompa Wilo, Yonos PICO 30/1-6, 230 V	7199548	3			
90	Grup de siguranta	7143779	2			
100	Agent termic Tyfocor 200 I Pt temperaturi de pana la -19 Grad C	9542602	8			
	----- PREPARARE a.c.m. -----					
140	Vitocell-V 100 CVA 500L compus din	Z002576	1			



1068

Certific pentru ne schimbare
Stucaru

CONFORM CU
ORIGINALUL

Suceava

Poz.	Denumire material	Cod art.:	Bucăți	Preț unitar	Rabat	Valoare :
150	Boiler Vitocell 100-V CVA 500L	7497184	1			
160	Izolatie Vitocell 100-V/B CVA/CVB 500L	7497170	1			
170	Doc. Vitocell 100-V CVA RO	7502232	1			
180	Senzor temperatura NTC 10k	7438702	1			
190	Pompa circulatie UPS 25-60 B m. Kabel	7820403	1			
200	Ventil 2 cai DN32	7180573	1			
210	Schimbator de caldura in placi pentru a.c.m.	7199390	1			

ACUMULARE DE AGENT TERMIC						

250	Vitocell 100-E SVPA 750I	Z012811	1			
260	Speicherkörper Vitocell 100-E SVPA 750L	7201937	1			
270	Wärmedämmung Vitocell 100-E 750L	7542869	1			
280	Doc. Vitocell 100-E RO	7545580	1			
290	Senzor temperatura NTC 10k	7438702	1			
300	Senzor temp tur NTC nr2 L=5800	7426463	1			

ACCESORII CICUITE CU VANA AMESTEC						



1069

Certificat pentru neșchimbare
Suceava

CONFORM CU
ORIGINALUL*Chucay*

Poz.	Denumire material	Cod art.:	Bucăți	Preț unitar	Rabat	Valoare :
340	Set de extensie vana de amestec NTC 10K	7441998	1			
350	Extensie servomotor montaj pe perete	7301062	1			
Total poziții						83.009,82
20,00 % Taxa val.adaug.						16.601,96
Sumă în EUR						99.611,78

Oferta nu contine pretul pentru PIF.						

NOTA :						
Nu s-a ofertat partea de RACIRE.						



1070

Certific pentru ne schimbare
Chucay

Data: 27.06.2016

CATRE : POLARH DESIGN
 ATT : ARH MIRCEA CAPATANA
 TEL :
 FAX :
 INTOCMIT DE : Dorel JAI

REF: OFERTA TEHNICA SI COMERCIALA

CONFORM CU ORIGINALUL

Stimate Domn,

Avem placerea de a va transmite in cele ce urmeaza oferta noastra tehnica si comerciala pentru echipamentele solicitate de dvs.:

I. - DESCRIERE SI VALOARE ECHIPAMENTE

Nr. Crt.	Denumire	UM	Cant.	P.U.	P.T.
				(Euro)	(Euro)
1	Pompa de caldura 21,2kW	ANS	1	28.285,44	28.285,44
	1.1 NIBE-Pompa de caldura apa/apa F1145-17 EXP	buc	1		
	1.2 Puffer CORDIVARI VT 1000	buc	1		
	1.3 Pompa circulatie GRUNDFOS Magna1 25-60PN6/10 (220V)	buc	1		
	1.4 Vas expansiune CIMM ERE CE 80	buc	1		
	1.5 Armaturi, tevi si elemente de reglaj	ANS	1		
	1.6 Punere in functiune	ANS	1		
	Subtotal 1				28.285,44
2	Pompa de caldura 2 x 21,2kW	ANS	1	88.731,32	88.731,32
	1.1 NIBE-Pompa de caldura apa/apa F1145-17 EXP	buc	2		
	1.2 Puffer CORDIVARI VT 1000	buc	2		
	1.3 Pompa circulatie GRUNDFOS Magna1 25-60 PN6/10 (220V)	buc	2		
	1.4 Vas expansiune CIMM ERE CE 160	buc	1		
	1.5 Armaturi, tevi si elemente de reglaj	ANS	1		
	1.6 Punere in functiune	ANS	1		
	Subtotal 2				88.731,32
3	Pompa de caldura 2 x 28kW	ANS	1	92.212,83	92.212,83
	1.1 NIBE-Pompa de caldura apa/apa F1345-24EXP	buc	2		
	1.2 Puffer CORDIVARI VT 1000	buc	2		
	1.3 Pompa circulatie GRUNDFOS Magna1 25-80 PN6/10 (220V)	buc	2		
	1.4 Vas expansiune CIMM ERE CE160	buc	1		
	1.5 Armaturi, tevi si elemente de reglaj	ANS	1		
	1.6 Punere in functiune	ANS	1		
	Subtotal 3				92.212,83
TOTAL BUGET Instalatii pompe caldura EURO (fara TVA)					209.229,59

II. - PRECIZARI

Preturile specificate in aceasta oferta reprezinta o valoare neta ,
 Transport si manipulari in parcurs intern si international pana la locul de montaj
 Termen valabilitate oferta: 30 zile de la data expedierii acesteia.
 Perioada de garantie acordata echipamentelor comercializate este de: 12 de luni de la data PIF, dar nu mai mult de 14 de luni de la data facturării;
 Termen de livrare : circa 30-45 zile
 3. Modalitate de plata - avans 30%, iar ptr restul de plata in transe de : 30% scadent la 30 zile, iar 70 % scadent la
 Preturile de mai sus sunt exprimate in EURO, nu contin T.V.A., vor fi transformate in LEI la cursul BNR din data facturarii.

In speranta ca oferta noastra corespunde interesului dumneavoastra, va stam la dispozitie pentru orice alte informatii

Cu stima,
 Dorel JAI



Certific pentru ne schimbare
(Signature)

Grand Voltage SRL
 CUI: RO26716250
 Adresa: Biv. Pipera, nr. 1/VI,
 Voluntari
 Tel: +40-31-1011405
 Email: office@grandvoltage.ro
 Web: www.grandvoltage.ro

Catre: POLARH DESIGN - ARH MIRCEA CAPATANĂ
 Ref.: Generatoare

Nr. 3260515

Va multumim pentru cererea Dvs. de ofertă, si avem plăcerea de a vă prezenta oferta noastră.

OBIECTUL OFERTEI: Generator
TERMEN SI CONDITII DE LIVRARE: Conditia de livrare este DAP Client. Termenul de livrare va fi confirmat la contractare.
CONDITII DE PLATA: Plata se face in RON, scadentă la 90 de zile de la livrare/facturare, in baza unei limite oferite prin factoring.
TERMEN DE GARANTIE: 12 luni de la PIF, dar nu mai mult de 18 luni de la livrare.
VALABILITATEA OFERTEI: 30 de zile de la transmiterea ofertei la beneficiar.

Obiectul si pretul ofertei

Nr. Crt.	Denumire	Cant. [buc]	Pret unitar [EURO, fara TVA]	Pret total [EURO, fara TVA]
1	Grup generator carcasa	1	77.811	77.811

Ofertant,
 Grand Voltage SRL

Data: 30.06.2016

CONFORM CU
 ORIGINALUL

Alucury



1072

Certificat pentru ne schimbare
Alucury



CONFORM CU
ORIGINALUL

In atentie: POLARH DESIGN - ARH MIRCEA CAPATANA

Data: 29.06.2016

Mircea

Oferta pret bugetare

Vă mulțumim că ne-ați consultat în legătură cu proiectul Dvs.
Vă transmitem oferta noastră comercială privind echipamentul solicitat.
Credem că am răspuns așteptărilor și rămânem la dispoziția Dvs pentru informații suplimentare.

Va putem oferi GRUP ELECTROGEN CARCASAT:

17.174,26 Euro (echivalent in Lei: 76.081,97 Lei, calculat la cursul 1 Euro=4,43 Lei)

Termen de livrare: 6-8 saptamani;

Conditii de plata: se vor discuta la semnarea contractului;

Conditii de livrare: asigurate de Vanzator in locatia beneficiarului;

Descarcare: nu este inclus in oferta;

Garantie: 36 luni de la PIF sau 2500h de functionare;

Cu stima,

ing. Emil Dobra



1073

Certific pentru neschimbare
Mircea

ALLGeneratinG

HIGH QUALITY ELECTRICAL POWER EQUIPMENT



HIMOINSA
GENERATING LOGO



OFERTA COMERCIALA NR. 687

CONFORM CU ORIGINALUL

Amuzny

TO:	arh. MIRCEA CAPATANA	FROM:	Dipl. Ing. Catalin STANCIULESCU
COMPANY:	POLARH DESIGN	COMPANY:	SC ALL-GENERATING SRL
MAIL:		FAX NUMBER:	031 816 3106
TEL:		DATE:	27.06.2016
RE:	Oferta pret bugetare	TOTAL NO. OF PAGES INCLUDING COVER:	1

Stimata doamna,

Avem placerea de a prezenta oferta noastra de grup generator, dupa cum urmeaza:

Generator carcasat – Pret: 15.819,11 Euro/ 70.078,65 Lei, la cursul 1 Euro=4,43 Lei

Preturile sunt exprimate in Euro/Lei si nu includ TVA.

Conditii de livrare: Franco beneficiar; Descarcare, punerea pe pozitie si instalarea intra in sarcina beneficiarului. Punerea in functiune a intra in sarcina furnizorului.

Termen de livrare: 4-6 saptamani de la semnarea contractului si/sau achitarea avansului.

Garantie: 2 ani.

Conditii de plata: 30% avans si 70% CEC la livrare sau in conditiile contractuale stabilite.

Valabilitate oferta: 25 zile.

Cu respect,

Catalin STANCIULESCU
ALL-GeneratinG SRL

Certific pentru neschimbare



1074